新北市樹林區

Shulin District Office, New Taipei City

原住民族人口概況

資料期間： 109 年

新　北　市　樹　林　區　公　所　編　印

中　華　民　國　１１０　年　７　月　出　版

凡 例

一、本書編印之目的，旨在報導本區原住民族人口概況有關之統計數據，俾以提供施政考核及釐定施政計畫之參考。

二、本書所列資料來源，係根據行政院原住民族委員會、新北市政府民政局、新北 市樹林戶政事務所及本所民政課之資料加以整編而成，其資料來源均分別註記於各表之下，以利查核。

三、本書內容分為前言、臺灣原住民族人口分布、新北市原住民族人口概況、樹林區原住民人口分析、急難救及結語等六大類。

四、表內所列「年」係指全年動態數字（自 1 月 1 日至 12 月 31 日止)，「年底」係指 12 月底靜態數字，有特殊情形者則指「年度」。

五、本書各表所列度量衡單位，一律採用公制，以資劃一，方便比較，其有特殊情形者，均分別予以註明。

六、本書所用符號代表意義如下：「－」符號者表示無數值或數值無統計。「...」符號者表示數值尚未發布。「--」符號者表示無意義。「0」符號者表示數值不及半單位。

七、表中兩數值比較增減%時，如為「-」除以「-」、「-」除以「數值」、「數值」除以「-」，均以「--」無意義表示；括號( )內係為增減百(千)分點。

八、本書所載資料如有更新資料，均予修正，凡與前期數字不同時，概以本期數字為準。

九、惟統計數字恐難避免錯漏之處，敬請不吝指正，以供日後改進之參考。

目 次

壹、前言……1

貳、臺灣原住民族人口分布……2

參、新北市原住民族人口概況……5

肆、樹林區原住民人口分析……7

伍、急難救助……22

陸、結語……24

表 目 次

表 1　原住民族地區.....2
表 2　109 及 108 年底全國原住民族人口分布.....4
表 3　109 及 108 年底新北市各區原住民族人數.....5
表 4　樹林區近年各里原住民人數.....8
表 5　109 年底樹林區各里原住民人數占各里人數
分析表..... .10
表 6　樹林區近年山地與平地原住民概況..... 12
表 7　109 及 108 年底樹林區現住原住民族別人數
統計.....13
表 8　樹林區近年原住民人口年齡分配..... 15
表 9　樹林區近年原住民族年齡結構.....16
表 10 樹林區各里及原住民族人口數及性比例.....18
表 11 樹林區 109 及 108 年底原住民 15 歲以上
人口教育程度.....19
表 12 樹林區 109 及 108 年底 15 歲以上原住民
人口婚姻結構.....21
表 13 樹林區 109 年度補助原住民急難救助概況.....23

圖 目 次

圖 1　109 年底全國原住民族人口分布 3

圖 2　109 年底本市原住民人數前 10 名比較圖.....6

圖 3　新北市樹林區行政區域圖 7

圖 4　樹林區各里 109 及 108 年底原住民人口數增減... 9

圖 5 109 年底新北市樹林區山地與平地原住民結構....12

圖 6 樹林區 109 年底原住民族別人數統計.....14

圖 7 樹林區 109 年底原住民人口金字塔.....15

圖 8 樹林區 109 年底原住民 15 歲以上人口教育程度.. 20

圖 9 樹林區 109 年底 15 歲以上原住民人口婚姻結構..21

壹、 前言

臺灣原住民族曾是臺灣的主體族群，在 17 世紀漢族移民移入前，即已定居在此的數十個語言及生活方式不同之族群所構成，屬於南島民族；其中臺灣本島的所有民族為南島語系臺灣南島語群，蘭嶼上的達悟族則屬於南島語系馬來-玻里尼西亞語族的巴丹語群。但 17 世紀後受外來移民數量的擴張以致居住範圍受到排擠，治權領域逐漸縮小；這些區域現今主要位於臺灣本島東部、西部山區以及蘭嶼，並由政府劃定為原住民族地區，簡稱原鄉，原住民族則享有自治權。目前法定原住民族有 16 族，此外，原住民族長期以來因都市化而流入各大都會區，現今已有四成八人口設籍於都會區，部分區域之族人甚至認同其現居地為原鄉而形成部落(註)。

本篇主要在呈現原住民，於本行政區居住人口數量、結構、分布、特徵及其變動情形，從而瞭解原住民族之人力資源分配及其素質，據以作為政府規劃人力運作、社會福利及經濟發展之參考依據。

(註)資料來源：維基百科

貳、臺灣原住民族人口分布

1945 年以後中華民國政府將原住民分布地區分為「平地鄉」與「山地鄉」，將原住民依照行政區域分為「平地原住民」和「山地原住民」，我國 109 年 12 月底計有 30 個「山地鄉」、「山地原住民」165,515 人；25 個「平地鄉」、「平地原住民」132,674 人。

表1　原住民地區(55個鄉、鎮、市)

山地鄉(30個)				
新北市烏來區	桃園縣復興鄉	新竹縣尖石鄉	新竹縣五峰鄉	苗栗縣泰安鄉
臺中市和平區	南投縣信義鄉	南投縣仁愛鄉	嘉義縣阿里山鄉	高雄市桃源區
高雄市那瑪夏區	高雄市茂林區	屏東縣三地門鄉	屏東縣瑪家鄉	屏東縣霧台鄉
屏東縣牡丹鄉	屏東縣來義鄉	屏東縣泰武鄉	屏東縣春日鄉	屏東縣獅子鄉
臺東縣達仁鄉	臺東縣金峰鄉	臺東縣延平鄉	臺東縣海端鄉	臺東縣蘭嶼鄉
花蓮縣卓溪鄉	花蓮縣秀林鄉	花蓮縣萬榮鄉	宜蘭縣大同鄉	宜蘭縣南澳鄉
平地鄉(25個)				
新竹縣關西鎮	苗栗縣南庄鄉	苗栗縣獅潭鄉	南投縣魚池鄉	屏東縣滿州鄉
花蓮縣花蓮市	花蓮縣光復鄉	花蓮縣瑞穗鄉	花蓮縣豐濱鄉	花蓮縣吉安鄉
花蓮縣壽豐鄉	花蓮縣鳳林鄉	花蓮縣玉里鄉	花蓮縣新城鄉	花蓮縣富里鄉
臺東縣臺東市	臺東縣成功鎮	臺東縣關山鎮	臺東縣大武鄉	臺東縣太麻里鄉
臺東縣卑南鄉	臺東縣東河鄉	臺東縣長濱鄉	臺東縣鹿野鄉	臺東縣池上鄉

◎備註：行政院 91 年 4 月 16 日院臺疆字第 0910017300 號函同意本會 91 年 1 月 23 日臺(91)原民企第 9101402 號函報院核定「原住民族工作權保障法」規定之「原住民地區」具體範圍。

資料來源：行政院原住民族委員會

109 年底根據《原住民身份法》登記之戶口統計至少約 57 萬 6,792 人，占臺灣人口 2,356 萬 1,236 人的 2.45%，最多為花蓮縣 9 萬 3,450 人占 16.20%，其次為臺東縣 7 萬 8,514 人占 13.61%，桃園市 7 萬 7,662 人占 13.46%、屏東縣 6 萬 500 人占 10.49%、新北市 5 萬 7,407 占 9.95%，全國排名第 5 多，以上 5 縣市占全國的 63.72%，其餘 36.28%分布於其他 17 縣市； 與 108 年底 57 萬 1,427 人相較，增加 5,365 人，其中以桃園市增加 1,790 人最多、新北市增加 815 人次之，臺東縣則是減少 181 人最多。

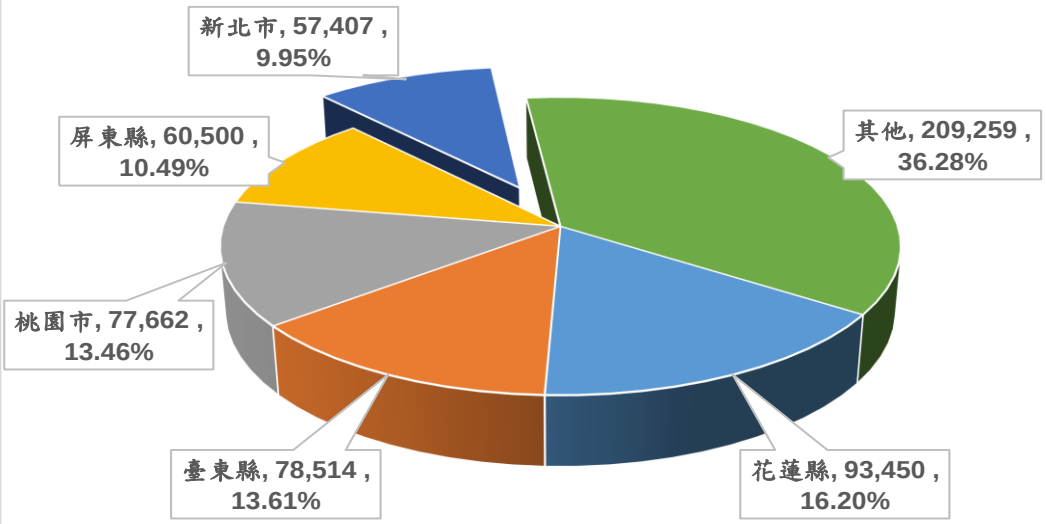

圖1　109年底全國原住民族人口分布

資料來源：行政院原住民族委員會

表2 109及108年底全國原住民族人口分布

區域	108年底	109 年 底											
	總計(人)	總計(人)	男(人)	女(人)	山地鄉30個			平地鄉25個			都會區		
					合計(人)	男(人)	女(人)	合計(人)	男(人)	女(人)	合計(人)	男(人)	女(人)
總計	571,427	576,792	279,070	297,722	165,515	85,741	79,774	132,674	66,745	65,929	278,603	126,584	152,019
花蓮縣	93,289	93,450	47,040	46,410	26,074	13,611	12,463	67,376	33,429	33,947	0	0	0
臺東縣	78,695	78,514	40,172	38,342	18,395	9,618	8,777	59,915	30,451	29,464	204	103	101
桃園市	75,872	77,662	37,146	40,516	8,855	4,727	4,128	0	0	0	68,807	32,419	36,388
屏東縣	60,087	60,500	29,870	30,630	43,478	22,145	21,333	2,120	1,164	956	14,902	6,561	8,341
新北市	56,592	57,407	26,559	30,848	2,935	1,430	1,505	0	0	0	54,472	25,129	29,343
臺中市	35,297	35,836	16,468	19,368	4,274	2,157	2,117	0			31,562	14,311	17,251
高雄市	35,200	35,756	16,793	18,963	8,459	4,394	4,065	0			27,297	12,399	14,898
南投縣	29,284	29,384	14,730	14,654	22,261	11,528	10,733	524	259	265	6,599	2,943	3,656
新竹縣	21,851	21,984	10,779	11,205	12,556	6,616	5,940	534	240	294	8,894	3,923	4,971
宜蘭縣	17,424	17,664	8,659	9,005	10,501	5,510	4,991	0			7,163	3,149	4,014
臺北市	16,996	17,131	7,278	9,853	0	0	0	0	0	0	17,131	7,278	9,853
苗栗縣	11,410	11,409	5,545	5,864	4,208	2,198	2,010	2,205	1,202	1,003	4,996	2,145	2,851
基隆市	9,435	9,492	4,573	4,919							9,492	4,573	4,919
臺南市	8,201	8,406	3,525	4,881	0			0			8,406	3,525	4,881
彰化縣	5,941	6,025	2,644	3,381	0			0			6,025	2,644	3,381
嘉義縣	5,899	5,945	2,813	3,132	3,519	1,807	1,712	0			2,426	1,006	1,420
雲林縣	2,573	2,648	1,067	1,581	0			0			2,648	1,067	1,581
新竹市	4,289	4,374	1,868	2,506							4,374	1,868	2,506
嘉義市	1,123	1,153	488	665							1,153	488	665
金門縣	1,137	1,160	587	573							1,160	587	573
澎湖縣	608	648	319	329	0						648	319	329
連江縣	224	244	147	97							244	147	97

資料來源：行政院原住民族委員會

參、新北市原住民族人口概況

本市原住民人口至 109 年底 5 萬 7,407 人，而樹林區 6,254 人，是本市原住民分布最多的區域占本市原住民人口數10.89%，占樹林區人口數 18 萬 3,470 人的 3.41%；與 108 年底相較 5 萬 6,592 人，增加 815 人，其中以林口區、淡水區及板橋區分別增加 156 人、136 人及 135 人最多，而本區減少 76 人最多。

表3 109及108年底新北市各區原住民族人數

地區	109年底		108年底		地區	109年底		108年底	
	人數(人)	比例(%)	人數(人)	比例(%)		人數(人)	比例(%)	人數(人)	比例(%)
新北市	57,407	100.00	56,592	100.00					
新北市(不含樹林區)	51,153	89.11	50,262	88.81	五股區	1,948	3.39	1,940	3.43
樹林區	6,254	10.89	6,330	11.19	泰山區	1,300	2.26	1,295	2.29
新莊區	5,351	9.32	5,354	9.46	瑞芳區	1,247	2.17	1,237	2.19
汐止區	4,498	7.84	4,484	7.92	永和區	1,055	1.84	1,037	1.83
板橋區	4,436	7.73	4,301	7.60	八里區	950	1.65	906	1.60
土城區	4,191	7.30	4,172	7.37	三芝區	363	0.63	356	0.63
新店區	3,577	6.23	3,506	6.20	萬里區	299	0.52	298	0.53
中和區	3,138	5.47	3,070	5.42	深坑區	229	0.40	233	0.41
三峽區	3,095	5.39	3,041	5.37	金山區	127	0.22	133	0.24
鶯歌區	2,968	5.17	2,867	5.07	貢寮區	90	0.16	87	0.15
烏來區	2,935	5.11	2,926	5.17	石門區	52	0.09	52	0.09
三重區	2,518	4.39	2,497	4.41	石碇區	38	0.07	38	0.07
林口區	2,375	4.14	2,219	3.92	雙溪區	27	0.05	26	0.05
淡水區	2,177	3.79	2,041	3.61	平溪區	22	0.04	22	0.04
蘆洲區	2,130	3.71	2,104	3.72	坪林區	17	0.03	20	0.04

資料來源：新北市政府民政局

109 年底全新北市原住民人口數各區排名依序為樹林區、新莊區、汐止區、板橋區、土城區、新店區、中和區、三峽區、鶯歌區、烏來區…，烏來區為山地原住民族區(原住民自治區)，原住民人口數 2,935 人占新北市原住民人口數的5.11%，排名第 10。

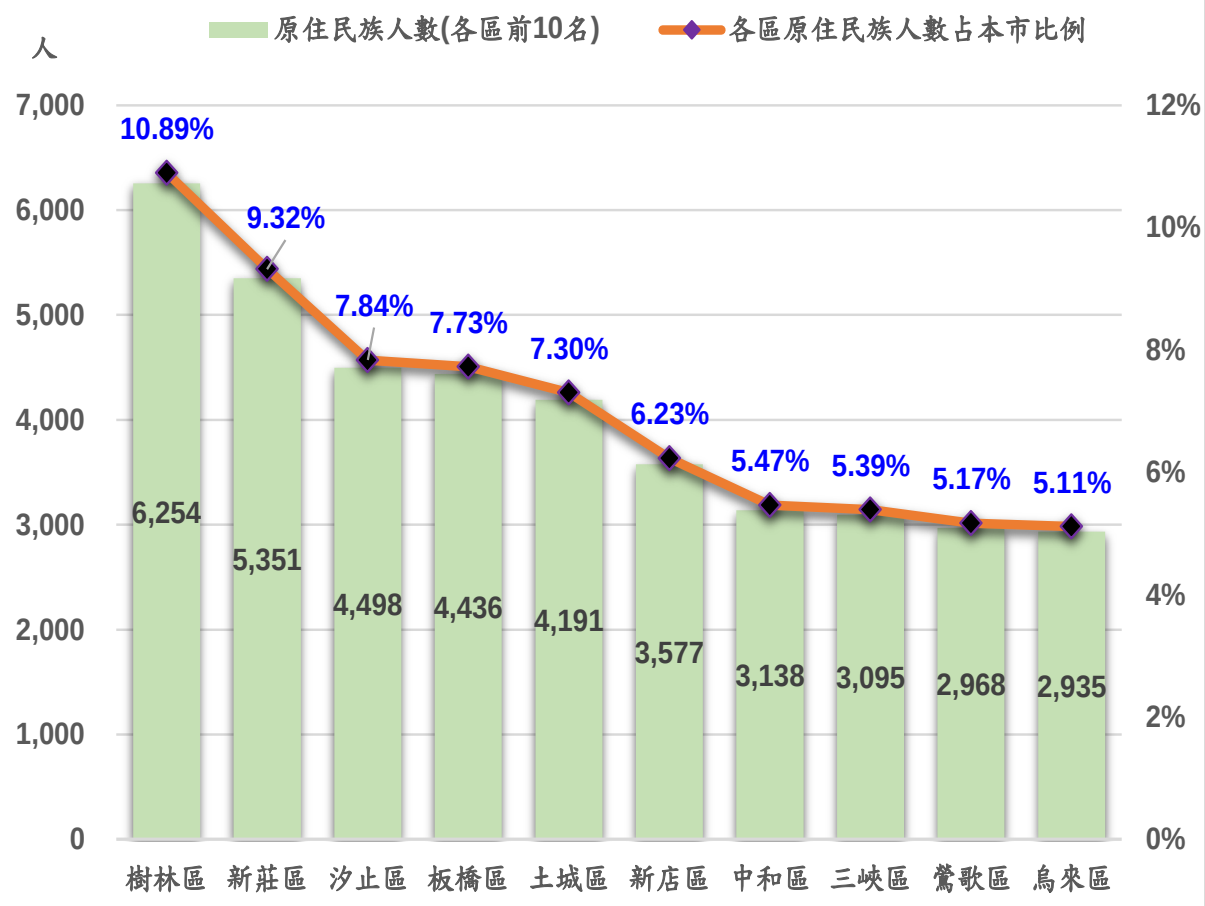

圖2 109年底本市原住民人數前10名地區

資料來源：新北市政府民政局

肆、樹林區原住民人口分析

一、行政區域

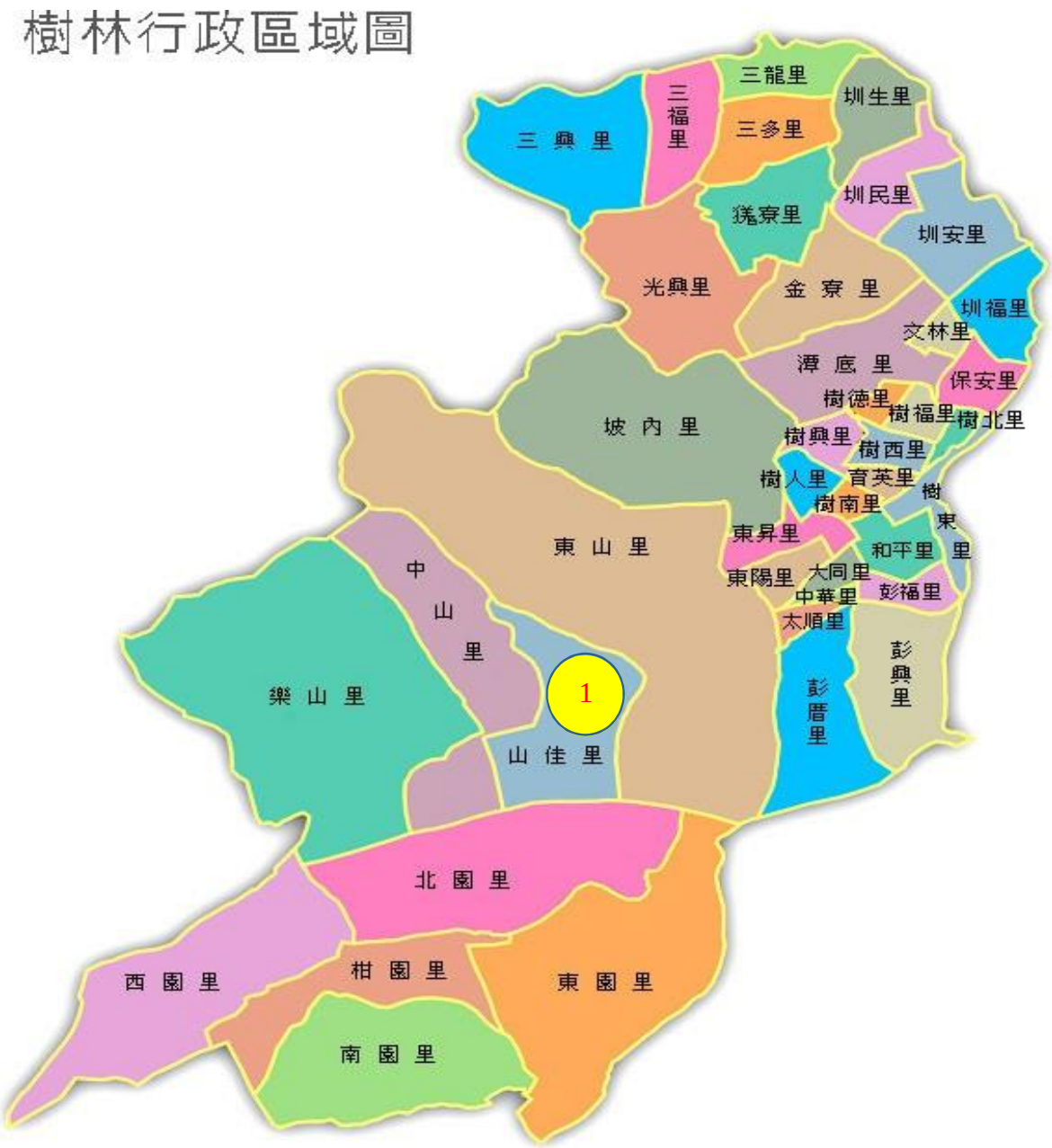

圖 3 新北市樹林區行政區域圖

二、人口分布

各里原住民人口數資料中，人口數以山佳里 531 人(占 8.49%)最多，其次彭興里 476 人(占 7.61%)，再次為中山里 438 人(占 7%)；最少為圳生里 14 人(占 0.22%)，人口數最多與最少之里人數差距懸殊。

表4　樹林區近年各里原住民人數

單位：人；%

	104年底	105年底	106年底	107年底	108年底	109年底	趨勢圖	本年各里人口比例	本年底與上年底增減數
總計	6,317	6,298	6,389	6,298	6,330	6,254		100.00	(76)
三多里	97	108	107	108	116	127		2.03	11
三福里	169	147	156	147	158	159		2.54	1
三興里	356	355	343	355	331	317		5.07	(14)
三龍里	62	56	59	56	53	61		0.98	8
大同里	126	125	122	125	132	127		2.03	(5)
山佳里	544	531	541	531	529	531		8.49	2
中山里	444	428	444	428	438	438		7.00	0
中華里	159	172	155	172	179	173		2.77	(6)
太順里	193	187	197	187	197	190		3.04	(7)
文林里	87	84	81	84	87	104		1.66	17
北園里	92	108	118	108	100	98		1.57	(2)
光興里	184	179	186	179	185	190		3.04	5
圳民里	53	64	62	64	61	58		0.93	(3)
圳生里	15	16	14	16	17	14		0.22	(3)
圳安里	115	136	118	136	117	125		2.00	8
圳福里	285	283	274	283	286	285		4.56	(1)
西園里	76	81	73	81	82	83		1.33	1
育英里	22	17	16	17	17	19		0.30	2
和平里	216	224	225	224	220	209		3.34	(11)
坡內里	27	38	29	38	37	40		0.64	3
東山里	98	105	120	105	115	112		1.79	(3)
東昇里	196	200	202	200	195	219		3.50	24
東陽里	384	352	383	352	331	333		5.32	2
東園里	74	72	77	72	62	49		0.78	(13)
金寮里	110	108	107	108	102	97		1.55	(5)
保安里	90	96	115	96	98	111		1.77	13
南園里	102	95	110	95	101	99		1.58	(2)
柑園里	101	100	120	100	102	95		1.52	(7)
彭厝里	270	248	246	248	255	255		4.08	0
彭福里	278	256	245	256	262	249		3.98	(13)
彭興里	466	483	491	483	503	476		7.61	(27)
樂山里	59	60	60	60	62	55		0.88	(7)
潭底里	136	137	140	137	138	118		1.89	(20)
樹人里	71	80	75	80	78	80		1.28	2
樹北里	9	10	7	10	12	18		0.29	6
樹西里	49	51	49	51	40	39		0.62	(1)
樹東里	8	10	11	10	24	28		0.45	4
樹南里	105	91	99	91	93	72		1.15	(21)
樹福里	34	39	36	39	45	40		0.64	(5)
樹德里	59	48	56	48	50	53		0.85	3
樹興里	155	141	147	141	139	135		2.16	(4)
獅寮里	141	177	173	177	181	173		2.77	(8)

資料來源：新北市政府民政局(本所會計室彙整)

整體而言，近年來除三多、文林及樹北等三里大多為人數增加外，其餘各里多為減少。另與 108 年底相較，本區原住民人數減少 76 人，人數增加最多者為東昇里 24 人、其次為文林里 17 人，減少最多為彭興里 27 人、其次為樹南里 21 人；以增減率而言，樹北里 50%增加幅度最大、文林里 19.54%次之，樹南里則減少率最高為 22.58%。

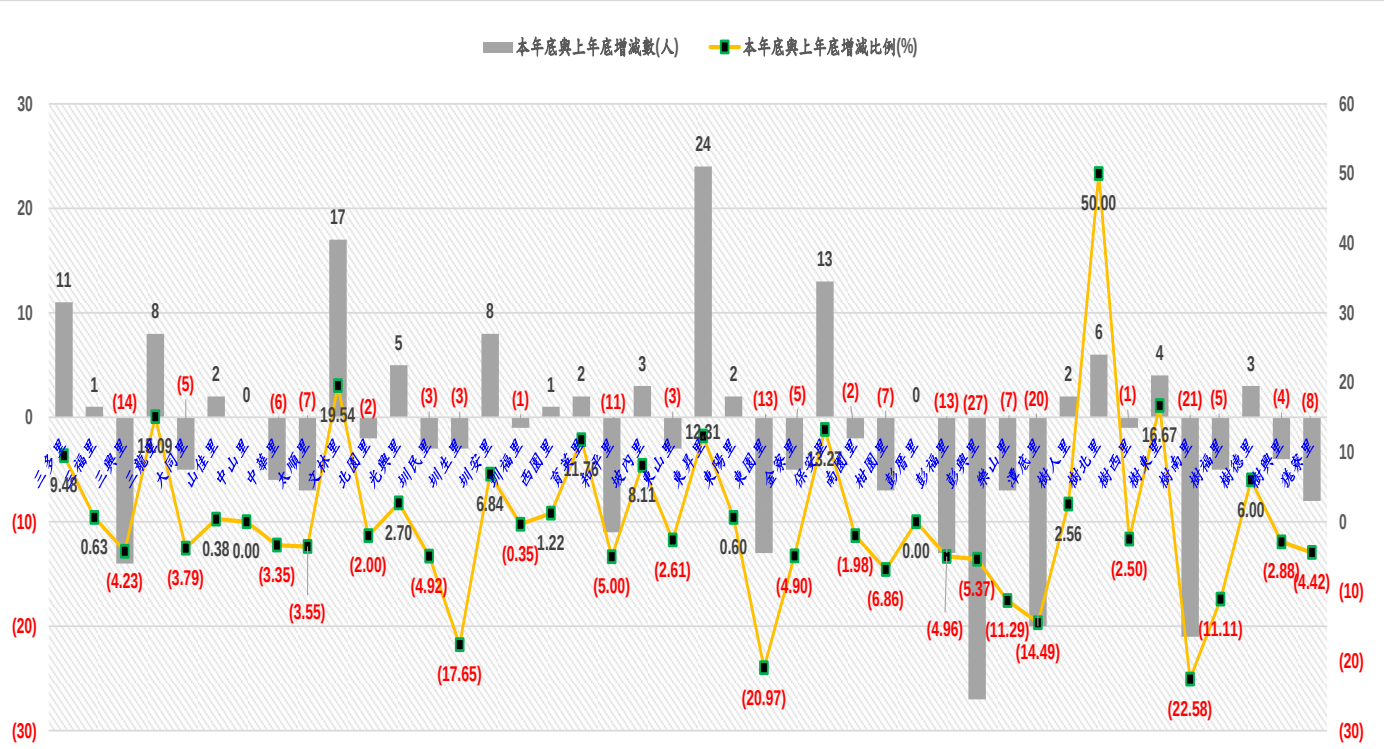

圖 4 樹林區各里109及108年底原住民人口數增減

資料來源：新北市政府民政局(本所會計室彙整)

表5 樹林區109年底各里原住民人數占各里人數分析表

單位：人；%

里名	總人數	原住民人數	原住民比例	里名	總人數	原住民人數	原住民比例
山佳里	6,026	531	8.81	保安里	6,467	111	1.72
彭興里	6,036	476	7.89	文林里	5,353	104	1.94
中山里	5,551	438	7.89	南園里	16,260	99	0.61
三興里	4,966	317	6.38	北園里	2,303	98	4.26
東陽里	6,280	333	5.30	金寮里	4,701	97	2.06
圳福里	4,626	285	6.16	柑園里	10,256	95	0.93
彭厝里	5,194	255	4.91	西園里	1,883	83	4.41
彭福里	5,499	249	4.53	樹人里	3,575	80	2.24
東昇里	5,268	219	4.16	樹南里	4,305	72	1.67
和平里	3,976	209	5.26	三龍里	2,196	61	2.78
太順里	2,892	190	6.57	圳民里	2,964	58	1.96
光興里	4,197	190	4.53	樂山里	2,131	55	2.58
獼寮里	5,183	173	3.34	樹德里	3,725	53	1.42
中華里	3,586	173	4.82	東園里	1,803	49	2.72
三福里	4,203	159	3.78	坡內里	1,769	40	2.26
樹興里	3,827	135	3.53	樹福里	3,742	40	1.07
大同里	3,730	127	3.40	樹西里	5,371	39	0.73
三多里	4,249	127	2.99	樹東里	1,239	28	2.26
圳安里	3,850	125	3.25	育英里	3,265	19	0.58
潭底里	5,130	118	2.30	樹北里	952	18	1.89
東山里	3,320	112	3.37	圳生里	1,621	14	0.86
合計	183,470	6,254	3.41				

資料來源：新北市政府民政局(本所會計室彙整)

三、人口特性

(一)平地與山地原住民

依原住民身分法所稱原住民，包括山地原住民及平地原住民，其身分之認定，除本法另有規定外，依下列規定：

1.山地原住民：臺灣光復前原籍在山地行政區域內，且戶口調查簿登記其本人或直系血親尊親屬屬於原住民者。

2.平地原住民：臺灣光復前原籍在平地行政區域內，且戶口調查簿登記其本人或直系血親尊親屬屬於原住民，並申請戶籍所在地鄉 (鎮、市、區) 公所登記為平地原住民有案者。

就本區 109 底現住之原住民 6,254 人分析，平地原住民 5,002 人(占 80%)，其中男性 2,486 人(占 40%)，女性 2,516 人(占 40%)；山地原住民 1,252 人(占 20%)，

其中男性 562 人(占 9%)，女性 690 人 (占 11%)；相較 108 年底平地原住民少 65 人、山地原住民則少了 11 人。

表6　樹林區近年山地與平地原住民概況

年底別	原住民人數					平地原住民			山地原住民		
	總計	男姓合計		女性合計		合計	男性	女性	合計	男性	女性
	人	人	%	人	%	人	人	人	人	人	人
104年底	6,317	3,080	48.76	3,237	51.24	5,113	2,530	2,583	1,204	550	654
105年底	6,380	3,111	48.76	3,269	51.24	5,144	2,560	2,584	1,225	551	674
106年底	6,389	3,118	48.80	3,271	51.20	5,142	2,558	2,584	1,247	560	687
107年底	6,298	3,072	48.78	3,226	51.22	5,054	2,509	2,545	1,244	563	681
108年底	6,330	3,089	48.80	3,241	51.20	5,067	2,524	2,543	1,263	565	698
109年底	6,254	3,048	48.74	3,206	51.26	5,002	2,486	2,516	1,252	562	690
109年較108年增減數	(76)	(41)	--	(35)	--	(65)	(38)	(27)	(11)	(3)	(8)
109年較108年增減%	(1.20)	(1.33)	(0.06)	(1.08)	0.06	(1.28)	(1.51)	(1.06)	(0.87)	(0.53)	(1.15)
走勢圖											

資料來源：行政院原住民族委員會(本所會計室彙整)

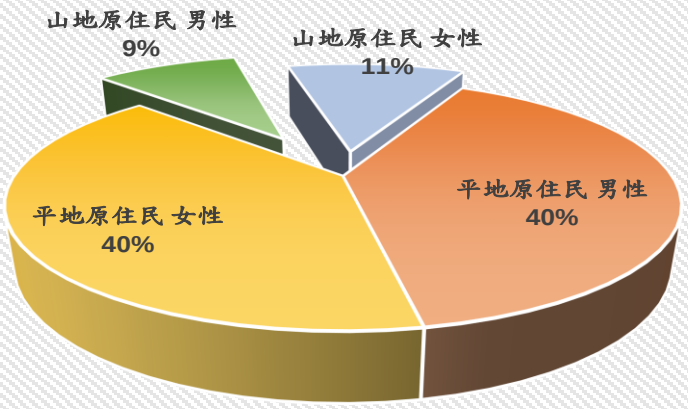

圖5 109年底新北市樹林區山地與平地原住民結構

資料來源：行政院原住民族委員會

(二)族別分析

109 年底本區原住民族別主要為阿美族 4,505 人(占 72.03%)、其次為布農族 467 人(占 7.47%)，與 108 年相較阿美族人數減少 69 人、太魯閣族減少 23 人次之，人數增加最多的族群為排灣族 25 人。

表7 109及108年底樹林區現住原住民族別人數統計

族　別	109年底				108年底			
	總計(人)	各族別占本區原住民人數比例(%)	男性(人)	女性(人)	總計(人)	各族別占本區原住民人數比例(%)	男性(人)	女性(人)
總計	6,254	100.00	3,048	3,206	6,330	100.00	3,089	3,241
阿美族	4,505	72.03	2,246	2,259	4,574	72.26	2,282	2,292
泰雅族	285	4.56	108	177	277	4.38	107	170
排灣族	411	6.57	190	221	386	6.10	179	207
布農族	467	7.47	207	260	475	7.50	211	264
魯凱族	27	0.43	14	13	26	0.41	13	13
卑南族	125	2.00	66	59	133	2.10	73	60
鄒族	8	0.13	3	5	11	0.17	4	7
賽夏族	64	1.02	36	28	64	1.01	37	27
雅美族	4	0.06	2	2	4	0.06	2	2
邵族	5	0.08	2	3	5	0.08	2	3
噶瑪蘭族	91	1.46	49	42	92	1.45	48	44
太魯閣族	139	2.22	68	71	162	2.56	77	85
撒奇萊雅族	2	0.03	1	1	1	0.02	-	1
賽德克族	29	0.46	16	13	28	0.44	16	12
拉阿魯哇族	-	-	-	-	-	-	-	-
卡那卡那富族	-	-	-	-	-	-	-	-
尚未申報	92	1.47	40	52	92	1.45	38	54

資料來源：行政院原住民族委員會(本所會計室彙整)

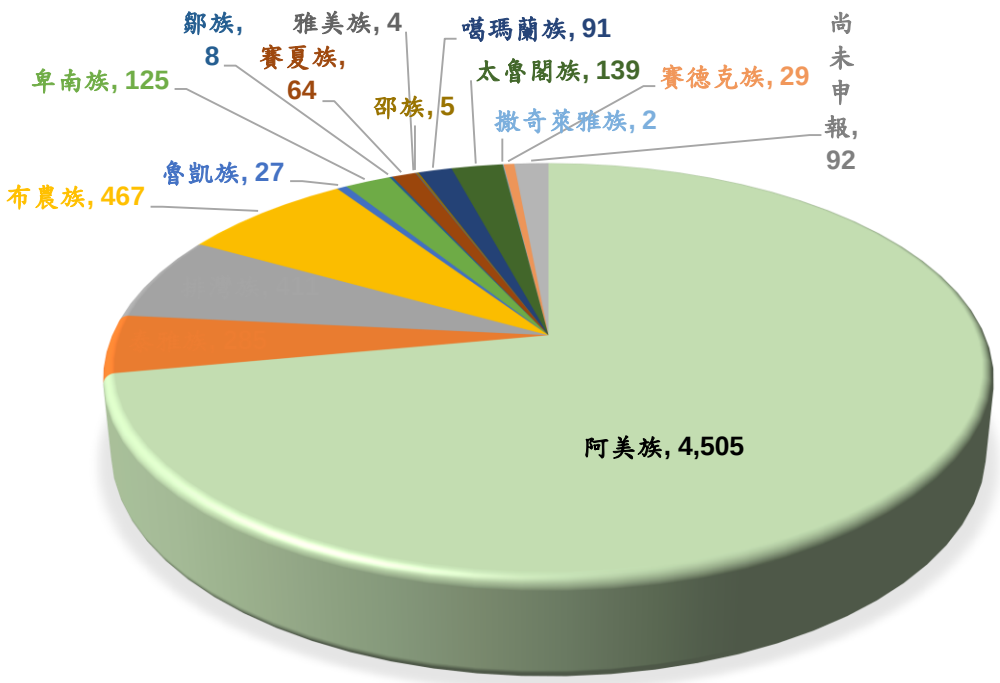

圖6 樹林區109年底原住民族別人數統計

資料來源：行政院原住民族委員會

(三)年齡結構

109 年底，本區 0~14 歲幼年人口數為 1,315 人，占總人口比例的 21.03%，較上年底 21.36%減少 0.33 個百分點、15~64 歲青壯年人口數為 4,726 人，占總人口比例的 75.57%，較上年底 75.65%減少 0.08 個百分點、65 歲以上老年人口數為 213 人，占總人口比例的 3.40%，較上年底 2.99%增加 0.41 個百分點。近年來由於衛生習慣及醫療的進步，人類的壽命延長，致老年人口逐年增加；且年輕人因低薪、高房價、小孩托育及教育問題等不婚或不生導致少子化，人口結構有邁向高齡化社會的趨勢。

表8 樹林區近年原住民人口年齡分配

單位：人；%

年齡及性別 / 年底別	合計		未滿15歲		15-24歲		25-34歲		35-44歲		45-54歲		55-64歲		65歲以上	
	男	女	男	女	男	女	男	女	男	女	男	女	男	女	男	女
104	3,080	3,237	740	681	693	657	558	565	431	558	384	490	223	240	51	46
105	3,111	3,269	721	670	687	649	558	561	450	561	398	503	228	266	69	59
106	3,118	3,271	718	654	667	637	558	542	461	576	391	489	248	302	75	71
107	3,072	3,226	677	650	652	614	560	518	477	565	364	485	252	317	90	77
108	3,089	3,241	694	658	602	563	592	517	471	581	357	485	277	344	96	93
109	3,048	3,206	666	649	600	538	570	521	483	562	333	470	287	362	109	104
較上年底增減數	(41)	(35)	(28)	(9)	(2)	(25)	(22)	4	12	(19)	(24)	(15)	10	18	13	11
較上年底增減%	(1.33)	(1)	(4)	(1.37)	(0.33)	(4.44)	(3.72)	0.77	2.55	(3.27)	(6.72)	(3.09)	3.61	5.23	13.54	11.83

資料來源：行政院原住民族委員會(本所會計室彙整)

單位：人

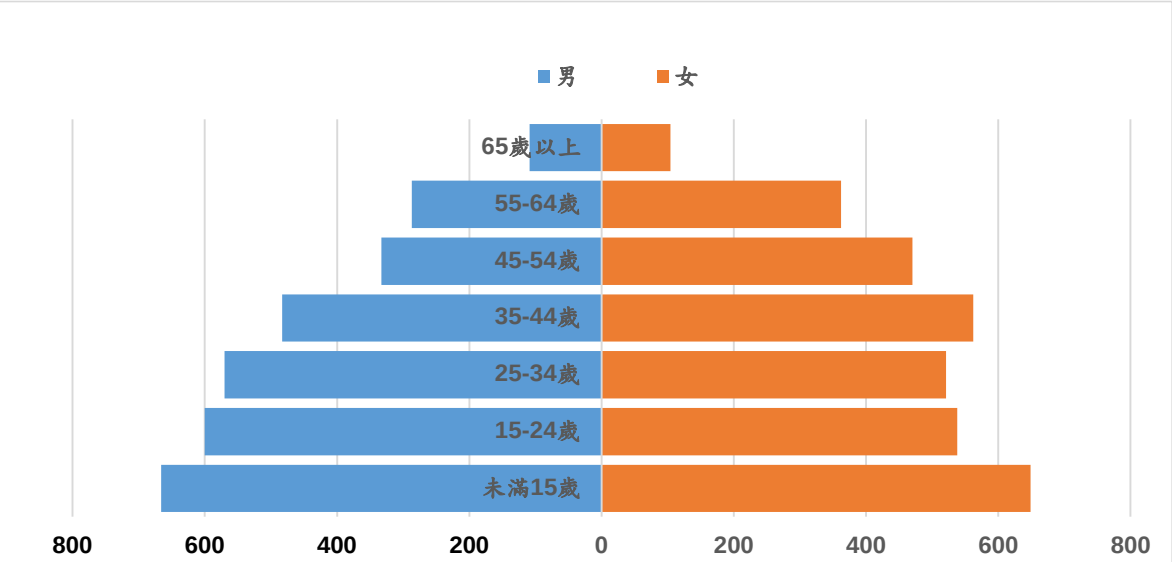

圖7 樹林區109年底原住民人口金字塔

資料來源：行政院原住民族委員會(本所會計室彙整)

(四)依賴人口指數

扶養比，係指 15-64 歲有工作能力之青壯年人口所需扶養負擔 14 歲以下幼年人口及 65 歲以上老年人口之比例，故又稱依賴人口指數。本區 109 年底總扶養比為 32.33%，較 104 年底 31.63%上升 0.70 個百分點，顯示青壯年人口之負擔逐年加重。另 109 年底扶幼比為 27.82%，較 104 底 29.61%減少 1.79 個百分點；109 年底扶老比 4.51%較 104 年底 2.02%增加 2.49 個百分點。扶幼比逐年下降，反觀扶老比卻逐年攀升，由此得知，原住民人口老化及高齡化將對青壯年人口造成沈重的負擔。

表9 樹林區近年原住民族年齡結構

單位：人；%

項目 / 年底	合計	年齡結構						依賴人口指數		
		幼年人口（0-14歲）		青壯年人口(15-64歲)		老年人口（65歲以上）		總扶養比	扶幼比	扶老比
		人數	比例	人數	比例	人數	比例			
104	6,317	1,421	22.49	4,799	75.97	97	1.54	31.63	29.61	2.02
105	6,380	1,391	21.80	4,861	76.19	128	2.01	31.25	28.62	2.63
106	6,389	1,372	21.47	4,871	76.24	146	2.29	31.16	28.16	3.00
107	6,298	1,327	21.07	4,804	76.28	167	2.65	31.10	27.62	3.48
108	6,330	1,352	21.36	4,789	75.65	189	2.99	32.18	28.23	3.95
109	6,254	1,315	21.03	4,726	75.57	213	3.40	32.33	27.82	4.51

備註： 總扶養比 = (老年人口數 + 幼年人口數) ÷壯年人口數 x 100%
幼年人口扶養比=(幼年人口數÷壯年人口數) x100%
老年人口扶養比= (老年人口數÷壯年人口數) x100%

資料來源：行政院原住民族委員會(本所會計室彙整)

為因應高齡化社會之人口結構，應加強老人福利措施、老人安養體系、醫療保健等工作，並提供適當之工作機會，以鼓勵老年人繼續發揮智慧與經驗，使其能夠過獨立自主之生活，並減輕社會整體之負擔。

(五)性比例

性比例係指男性人口對女性人口的比例，亦即每百名女性相對之男性人數。近年來本區原住民人口皆為女性多於男性，109 年底男性為 3,048 人，女性為 3,206 人，性比例為 95.07%較上年底 95.31%下降了 0.24 個百分點，亦較本區人口性比例 99.25% (91,392/92,078*100%) 為低。

因各里原住民的分布懸殊，致人口較少的里性比例亦有極大的差距，性比例最高的三里為坡內里 166.67%、北園及東園則為 133.33%，最低的三里為圳生里 40%、育英里 46.15%及樹東里 55.56%，顯示人數及性別的差異對性比例的計算影響甚鉅。

表10 樹林區各里原住民族人口數及性比例

單位：人；%

里別	合計	男	女	性比例	里別	合計	男	女	性比例
104年底	6,317	3,080	3,237	95.15					
105年底	6,380	3,111	3,269	95.17					
106年底	6,389	3,118	3,271	95.32					
107年底	6,298	3,072	3,226	95.23					
108年底	6,330	3,089	3,241	95.31					
109年底	6,254	3,048	3,206	95.07					
三多里	127	64	63	101.59	東昇里	219	90	129	69.77
三福里	159	76	83	91.57	東陽里	333	173	160	108.13
三興里	317	152	165	92.12	東園里	49	28	21	133.33
三龍里	61	28	33	84.85	金寮里	97	39	58	67.24
大同里	127	62	65	95.38	保安里	111	53	58	91.38
山佳里	531	274	257	106.61	南園里	99	43	56	76.79
中山里	438	221	217	101.84	柑園里	95	42	53	79.25
中華里	173	90	83	108.43	彭厝里	255	121	134	90.30
太順里	190	86	104	82.69	彭福里	249	117	132	88.64
文林里	104	45	59	76.27	彭興里	476	242	234	103.42
北園里	98	56	42	133.33	樂山里	55	27	28	96.43
光興里	190	98	92	106.52	潭底里	118	59	59	100.00
圳民里	58	23	35	65.71	樹人里	80	44	36	122.22
圳生里	14	4	10	40.00	樹北里	18	9	9	100.00
圳安里	125	65	60	108.33	樹西里	39	18	21	85.71
圳福里	285	131	154	85.06	樹東里	28	10	18	55.56
西園里	83	39	44	88.64	樹南里	72	41	31	132.26
育英里	19	6	13	46.15	樹福里	40	17	23	73.91
和平里	209	105	104	100.96	樹德里	53	22	31	70.97
坡內里	40	25	15	166.67	樹興里	135	63	72	87.50
東山里	112	57	55	103.64	獫寮里	173	83	90	92.22

資料來源：新北市政府民政局

(六)教育程度

教育程度的高低影響了人口的品質，間接影響工作及個人所得，亦反映了社會的文化水準。109 年底依樹林戶政事務所的資料顯示，本區 15 歲以上人口數 4,939 人，其中識字者 4,933 人，識字率 99.88%。教育程度為研究所以上 36 人占 0.73%，大學(含專科)757 人占 15.33%，高中(職)1,949 人占 39.46%，國中以下 2,191 人占 44.36%。大專(學)以上學歷之人口皆高於上年度增加，顯示教育程度持續提昇。

表11 樹林區109及108年底原住民15歲以上人口教育程度

單位：人

學歷 / 年底	合計		研究所		大學(專)		高(職)中		國中		國小		識字-自修		不識字	
	男	女	男	女	男	女	男	女	男	女	男	女	男	女	男	女
108	2,395	2,583	21	13	281	457	998	966	855	835	221	285	19	20	-	7
109	2,382	2,557	21	15	297	460	991	958	840	821	214	274	19	23	-	6

資料來源：新北市樹林戶政事務所

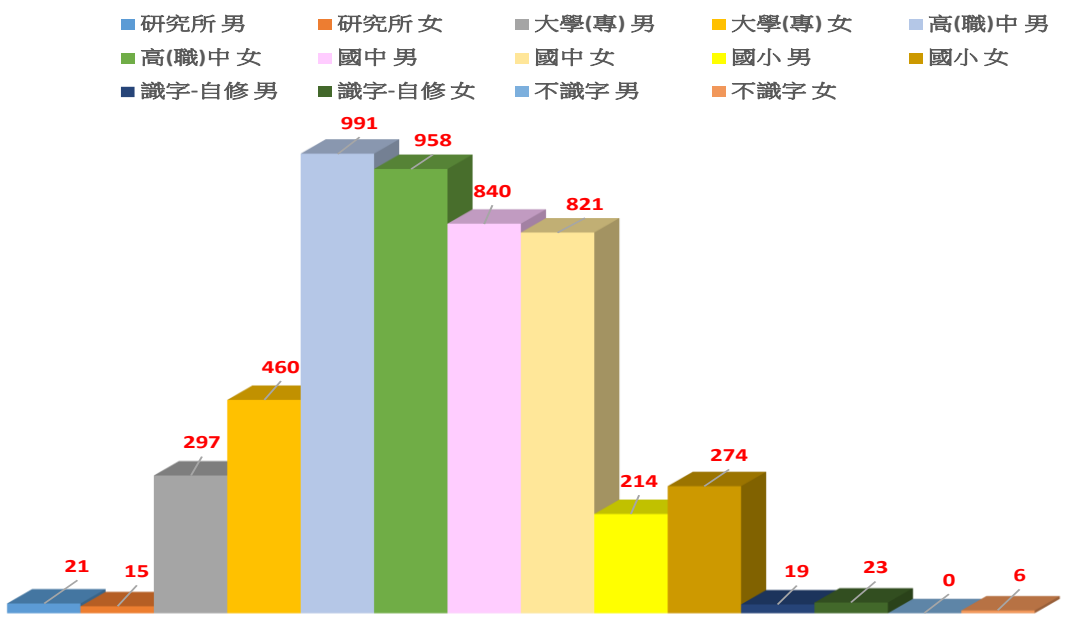

圖8 樹林區109年底原住民15歲以上人口教育程度

資料來源：新北市樹林戶政事務所

(七)婚姻狀況

健全的家庭是安定社會的主要力量，婚姻狀況的變動更反映了兩性的相處及社會架構趨勢。本區 109 年底年滿 15 歲人口數 4,939 人，未婚人口 2,122 人，占 15 歲以上總人口 42.96%，其中男性 1,190 人，女性 932 人；已婚人口 2,008 人占 40.66%，其中男性 909 人，女性 1,099 人；離婚人口 633 人占 12.82%；其中男性 246 人，女性 387 人；喪偶人口 176 人占 3.56%，其中男性 37 人，女

性 139 人。另因社會風氣開放，如單身貴族、晚婚、頂客族、同性婚姻等說明了傳統婚姻規範改變，結婚人口減少，離婚人口的增加。

表12 樹林區109及108年底15歲以上原住民人口婚姻結構

單位：人；%

年底別	總計	未婚		有偶		離偶		喪偶	
		人	%	人	%	人	%	人	%
108	4,978	2,141	43.01	2,035	40.88	623	12.52	179	3.59
109	4,939	2,122	42.96	2,008	40.66	633	12.82	176	3.56
男性	2,382	1,190	24.09	909	18.41	246	4.98	37	0.75
女性	2,557	932	18.87	1,099	22.25	387	7.84	139	2.81
較上年底增減數	-39	-19	-0.05	-27	-0.22	10	0.30	-3	-0.03

資料來源：新北市樹林戶政事務所(本所會計室彙整)

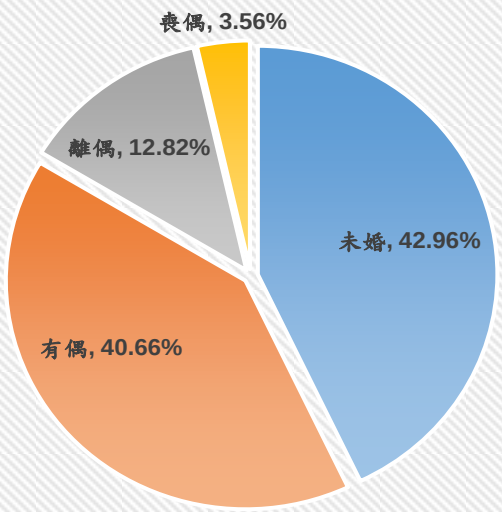

圖9 樹林區109年底15歲以上原住民人口婚姻結構

資料來源：新北市樹林戶政事務所(本所會計室彙整)

伍、急難救助

為救助遭遇緊急危難或災害致生活陷於困境之原住民，依原住民族基本法第二十六條及社會救助法第三十六條規定，特訂原住民族委員會輔助原住民急難救助實施要點，具有下列情形之一者，得檢具有關證明文件，向戶籍所在地主管機關申請急難救助：

(一)死亡救助：戶內人口死亡無力殮葬者葬，負擔家庭生計者死亡，最高補助二萬元； 其非負擔家庭生計者死亡，最高補助一萬元。

(二)醫療補助：擔家庭生計者遭受意外傷害或罹患重病，致生活陷於困境，最高 補助二萬元；其非負擔家庭生計者最高補助一萬元。

(三)生活扶助：

1.負擔家庭生計者失業、失蹤、應徵集召集入營服兵役或替代役現役、入獄服刑、 因案羈押、依法拘禁或其他原因，無法工作致生活陷於困境，最高補助一萬元。

2.其他因遭遇重大變故，致生活陷於困境，經核定機關訪視評估，認定確有救助 需要，最高補助一萬元。

(四)重大災害救助：遭受水、火、風、雹、旱、地震及其他災害，致損害重大，影 響生活，死亡或失蹤者最高補助五萬元；重傷者最高補助三萬元；無人傷亡，每 戶最高補助一萬元。

其他特殊情形，視情況核定。

本區 109 年補助原住民急難救助人數為 14 人，救助金額為 8 萬元，主要補助項目為醫療補助計有 4 人，金額 2 萬 5,000 元、生活扶助符合第 1 目者計有 7 人，金額 3 萬 5,000 元、符合第 2 目者計有 3 人，金額 2 萬元；本年度未有申請死亡救助及重大災害救助等情形。

表13 樹林區109年度補助原住民急難救助概況

單位：人；元

總人數	總金額	死亡救助					醫療補助					生活扶助							
												第1目			第2目				
		負擔家計人數		非負擔家計人數		金額總計	負擔家計人數		非負擔家計人數		金額總計	負擔家計人數		金額總計	負擔家計人數		非負擔家計人數		金額總計
		男	女	男	女		男	女	男	女		男	女		男	女	男	女	
14	80,000	-	-	-	-	-	1	1	1	1	25,000	3	4	35,000	-	-	1	2	20,000

資料來源：本所民政課

陸、結語

本報告簡析樹林區(以下稱本區)原住民之人口概況，本區居全新北市原住民人口數之冠，境內設有「原住民主題部落公園」及「原住民活動中心」， 每年持續致力於推動原住民文化與事務，冀使原住民族權益得以維護及原住民文化事物得以保存及發揚。

樹林區原住民部落會議

樹林區原住民文化觀摩活動

樹林區原住民住戶座談會

刊名：新北市樹林區原住民族人口概況
（資料期間：109 年）

編印：新北市樹林區公所會計室

出版：新北市樹林區公所

出版日期：110 年 7 月

網址：www.shulin.ntpc.gov.tw