

# 新北市樹林區公所

中華民國 106 年度

(自 106 年 1 月 1 日起至 106 年 12 月 31 日止)

# 單 位 預 算

(第 2-9-7 冊)

(法定版)

主辦會計人員 林清溪

機關長官 林耀長



# 新 北 市 各 機 關 單 位 預 算 總 目 次

冊	別	編 號	機 關	別	編 號	機 關	別
第 1	冊	01001	新 北 市	議 會			
第 2	— 1	02101	新 北 市	政 府 秘 書 處			
第 2	— 2	02201	新 北 市	政 府 人 事 處			
第 2	— 3	02301	新 北 市	政 府 主 計 處	41900 42900 43900	統 籌 支 撥 科 目	
第 2	— 4	02401	新 北 市	政 府 政 風 處			
第 2	— 5	02501	新 北 市	政 府 研 究 發 展 考 核 委 員 會			
第 2	— 5 — 1	02511	新 北 市	政 府 資 訊 中 心			
第 2	— 6	02601	新 北 市	政 府 新 聞 局			
第 2	— 7	02701	新 北 市	政 府 法 制 局			
第 2	— 9 — 1	02901	新 北 市	板 橋 區 公 所			
第 2	— 9 — 2	02902	新 北 市	三 重 區 公 所			
第 2	— 9 — 3	02903	新 北 市	中 和 區 公 所			
第 2	— 9 — 4	02904	新 北 市	永 和 區 公 所			
第 2	— 9 — 5	02905	新 北 市	新 莊 區 公 所			
第 2	— 9 — 6	02906	新 北 市	新 店 區 公 所			
第 2	— 9 — 7	02907	新 北 市	樹 林 區 公 所			
第 2	— 9 — 8	02908	新 北 市	鶯 歌 區 公 所			
第 2	— 9 — 9	02909	新 北 市	三 峽 區 公 所			
第 2	— 9 — 10	02910	新 北 市	淡 水 區 公 所			
第 2	— 9 — 11	02911	新 北 市	汐 止 區 公 所			
第 2	— 9 — 12	02912	新 北 市	瑞 芳 區 公 所			
第 2	— 9 — 13	02913	新 北 市	土 城 區 公 所			
第 2	— 9 — 14	02914	新 北 市	蘆 洲 區 公 所			
第 2	— 9 — 15	02915	新 北 市	五 股 區 公 所			
第 2	— 9 — 16	02916	新 北 市	泰 山 區 公 所			
第 2	— 9 — 17	02917	新 北 市	林 口 區 公 所			
第 2	— 9 — 18	02918	新 北 市	深 坑 區 公 所			
第 2	— 9 — 19	02919	新 北 市	石 碇 區 公 所			
第 2	— 9 — 20	02920	新 北 市	坪 林 區 公 所			
第 2	— 9 — 21	02921	新 北 市	三 芝 區 公 所			
第 2	— 9 — 22	02922	新 北 市	石 門 區 公 所			
第 2	— 9 — 23	02923	新 北 市	八 里 區 公 所			
第 2	— 9 — 24	02924	新 北 市	平 溪 區 公 所			
第 2	— 9 — 25	02925	新 北 市	雙 溪 區 公 所			
第 2	— 9 — 26	02926	新 北 市	貢 寮 區 公 所			
第 2	— 9 — 27	02927	新 北 市	金 山 區 公 所			
第 2	— 9 — 28	02928	新 北 市	萬 里 區 公 所			

# 新 北 市 各 機 關 單 位 預 算 總 目 次

冊 別	編 號	機 關 別	編 號	機 關 別
第 3 冊	03001	新北市政府民政局及所屬	03012	新北市政府殯葬管理處
	03080	板橋戶政事務所	03081	三重戶政事務所
	03082	中和戶政事務所	03083	新莊戶政事務所
	03084	新店戶政事務所	03085	永和戶政事務所
	03086	樹林戶政事務所	03087	鶯歌戶政事務所
	03088	三峽戶政事務所	03089	汐止戶政事務所
	03090	瑞芳戶政事務所	03091	淡水戶政事務所
	03092	土城戶政事務所	03093	蘆洲戶政事務所
	03094	五股戶政事務所	03095	泰山戶政事務所
	03096	林口戶政事務所	03097	金山戶政事務所
第 4 冊	04001	新北市政府地政局	04051	板橋地政事務所
	04052	新莊地政事務所	04053	新店地政事務所
	04054	淡水地政事務所	04055	汐止地政事務所
	04056	瑞芳地政事務所	04057	三重地政事務所
	04058	中和地政事務所	04059	樹林地政事務所
第 5 冊	05001	新北市政府消防局		
第 6 冊	06001	新北市政府財政局	06011	稅捐稽徵處
第 7 冊	07001	新北市政府教育局	07011	家庭教育中心
	07012	體育處		
第 8 冊	08001	新北市政府文化局	08011	鶯歌陶瓷博物館
	08012	十三行博物館	08013	黃金博物館
	08014	市立圖書館	08015	淡水古蹟博物館
第 9 冊	09001	新北市政府農業局	09011	動物保護防疫處
	09012	綠美化環境景觀處	09013	漁業及漁港事業管理處
第 10 冊	10001	新北市政府經濟發展局	10011	市場處
第 11 冊	11001	新北市政府社會局	11011	新北市政府社會救助金
	11012	新北市公益彩券盈餘分配基金	11013	仁愛之家
	11014	八里愛心教養院	11015	家庭暴力暨性侵害防治中心
第 12 冊	12001	新北市政府衛生局		
第 13 冊	13001	新北市政府環境保護局		
第 14 冊	14001	新北市政府工務局	14011	採購處
	14012	違章建築拆除大隊	14013	養護工程處
	14014	新建工程處		

# 新北市各機關單位預算總目次

冊	別	編 號	機 關	別	編 號	機 關	別
第 15	冊	15001	新北市政府警察局及所屬	15011	板 橋 分 局		
		15012	海 山 分 局	15015	永 和 分 局		
		15016	三 重 分 局	15017	新 莊 分 局		
		15018	土 城 分 局	15019	新 店 分 局		
		15020	蘆 洲 分 局	15021	三 峽 分 局		
		15022	樹 林 分 局	15023	汐 止 分 局		
		15024	淡 水 分 局	15025	瑞 芳 分 局		
		15026	金 山 分 局	15027	刑 事 警 察 大 隊		
		15028	交 通 警 察 大 隊	15029	保 安 警 察 大 隊		
		15030	少 年 警 察 隊	15031	婦 幼 警 察 隊		
		15032	中 和 分 局				
第 16	冊	16001	新北市政府水利局	16011	高灘地工程管理處		
第 17	冊	17001	新北市政府交通局	17012	交通事件裁決處		
第 18	冊	18001	新北市政府勞工局	18011	就業服務處		
		18012	職業訓練中心	18013	勞動檢查處		
第 19	冊	19001	新北市政府原住民族行政局				
第 20	冊	20001	新北市政府城鄉發展局	20011	都市更新處		
第 21	冊	21001	新北市政府觀光旅遊局				
第 22	冊	22001	新北市政府客家事務局				
第 23	冊	23001	新北市政府捷運工程局				



新北市樹林區公所  
預 算 總 說 明  
中華民國 106 年度

一、現行法定職掌：

- (一) 本府組織自治條例業經本府 104 年 10 月 21 日以新北府法規字第 1041941635 號令修正發布施行，依該條例第 8 條規定設置樹林區公所。本區公所組織規程並經本府 103 年 9 月 24 日以北府法規字第 1031722181 號令修正發布施行。
- (二) 內部分層業務：置區長、主任秘書，下設 5 課 4 室：預算員額職員 79 人、工友 5 人，共計 84 人，內部分層業務如下：
1. 民政課：掌理自治行政、地方行政、選務、民防、調解行政、地政、原住民行政、體育、國民教育、禮俗宗教、慶典活動、公墓及殯葬相關業務及其他有關民政事項。
  2. 役政災防課：掌理兵役行政、兵役徵集及勤務、全民防衛動員準備、災害防救組訓及整備、其他有關役政及災防事項。
  3. 社會人文課：掌理社會救助、老人福利、身心障礙福利、兒童及少年福利、婦女福利、社區發展、全民健康保險、人口政策及新住民相關業務、藝文推廣及其他有關社政事項。
  4. 工務課：掌理道路養護、建築管理、水利、都計、土木及建築工程事項、臨時接水電業務、路燈管理、收費廣告欄、路燈桿宮燈旗及其他土木相關工程事項。
  5. 經建課：掌理工商、農政、公用事業、觀光推廣、河川及生態保育業務、公園綠地廣場等管理養護及體育設施管理維護等相關工程。
  6. 秘書室：掌理文書、檔案管理、公文管理、事務、出納、採購、財產管理、法制、研考、資訊管理、工友管理、區務會議、公共關係、新聞發布、辦公廳舍維護管理、綜合業務及不屬於其他各課、室之事項。
  7. 會計室：依法辦理歲計、會計及統計等事項。
  8. 人事室：依法辦理人事管理事項。
  9. 政風室：依法辦理政風事項。

二、前年度及上年度已過期間預算執行情形：

(一) 前年度(104 年度)決算辦理概況：

1. 歲入：預算數 10,335,600 元，執行數 9,777,034 元，執行率 94.60%。
2. 歲出：預算數 354,576,765 元(含動支第二預備金 3,960,000 元)，執行數 333,146,567 元，執行率 93.96%。

(二) 上年度(105 年度)已過期間預算執行情形：

1. 歲入：預算數 11,606,000 元，截至 105 年 6 月底止執行數 9,280,455 元。
  - (1) 罰款及賠償收入：預算數 500,000 元，執行數 534,439 元。
  - (2) 規費收入：預算數 4,871,000 元，執行數 1,313,217 元。
  - (3) 財產收入：預算數 3,437,000 元，執行數 4,029,943 元。
  - (4) 捐獻及贈與收入：預算數 642,000 元，執行數 641,520 元。
  - (5) 其他收入：預算數 2,156,000 元，執行數 2,761,336 元。
2. 歲出：預算數 344,241,400 元，截至 105 年 6 月底止執行數 156,934,113 元，佔預算

新北市樹林區公所  
預 算 總 說 明  
中華民國 106 年度

數 45.59%。

(1) 區政業務：預算數 343,941,400 元，執行數 156,934,113 元。

(2) 第一預備金：預算數 300,000 元，尚未動支。

三、本年度計畫重點及預期績效：

(一) 本年度計畫重點及預算績效：

1. 落實市民申訴陳情案件、建議案件、瞭解民情、廣徵市政建設革興意見，加強地方建設。
2. 推行地方自治、健全里鄰組織，發揮里鄰服務功能。
3. 賡續辦理社會救助、社會福利、社區發展等工作，落實社會福利政策。
4. 辦理防災綜合演習，加強環保、治安、美化、交通、育樂等工作。
5. 賡續發展工商、農林漁牧業，提供土地利用價值，推行政府政策，發展地方經濟，達到富家強國。
6. 賡續辦理鄰里公園維護管理、落實基層建設，以提供民眾休憩活動之場所。
7. 進行「區政發展計畫」，藉由願景的規劃來凝聚大家的共識，期能共同推行塑造的發展特色與打造區民理想的生活環境。
8. 賡續推行全民防衛動員業務，滿足平時戰時人力運用，增強國力，保障社會，鞏固國家安全。
9. 賡續推行兵役行政，維護兵役公平、強化軍民溝通，保障役男及其家屬權益，訪視部隊安全、扶助役男安家、宣導家屬安心。
10. 依法辦理全民健保第五、六類及鄰長保險業務，保障被保險人權益並配合市長市政理念致力推動社會、健保綜合受理櫃臺整併，提升服務效能。

(二) 本年度預算提要：

1. 歲入部分編列 9,969,000 元：包括罰款及賠償收入 500,000 元，規費收入 2,900,000 元，財產收入 3,934,000 元，捐獻及贈與收入 500,000 元，其他收入 2,135,000 元。
2. 歲出部分編列 346,704,000 元：  
區政業務預算計 346,704,000 元：包括人事費 68,407,000 元、業務費 162,192,000 元、獎補助費 14,174,000 元、設備及投資 101,631,000 元及第一預備金 300,000 元。



新北市樹林區公所  
預 算 總 說 明  
中華民國 106 年度

四、組織系統圖

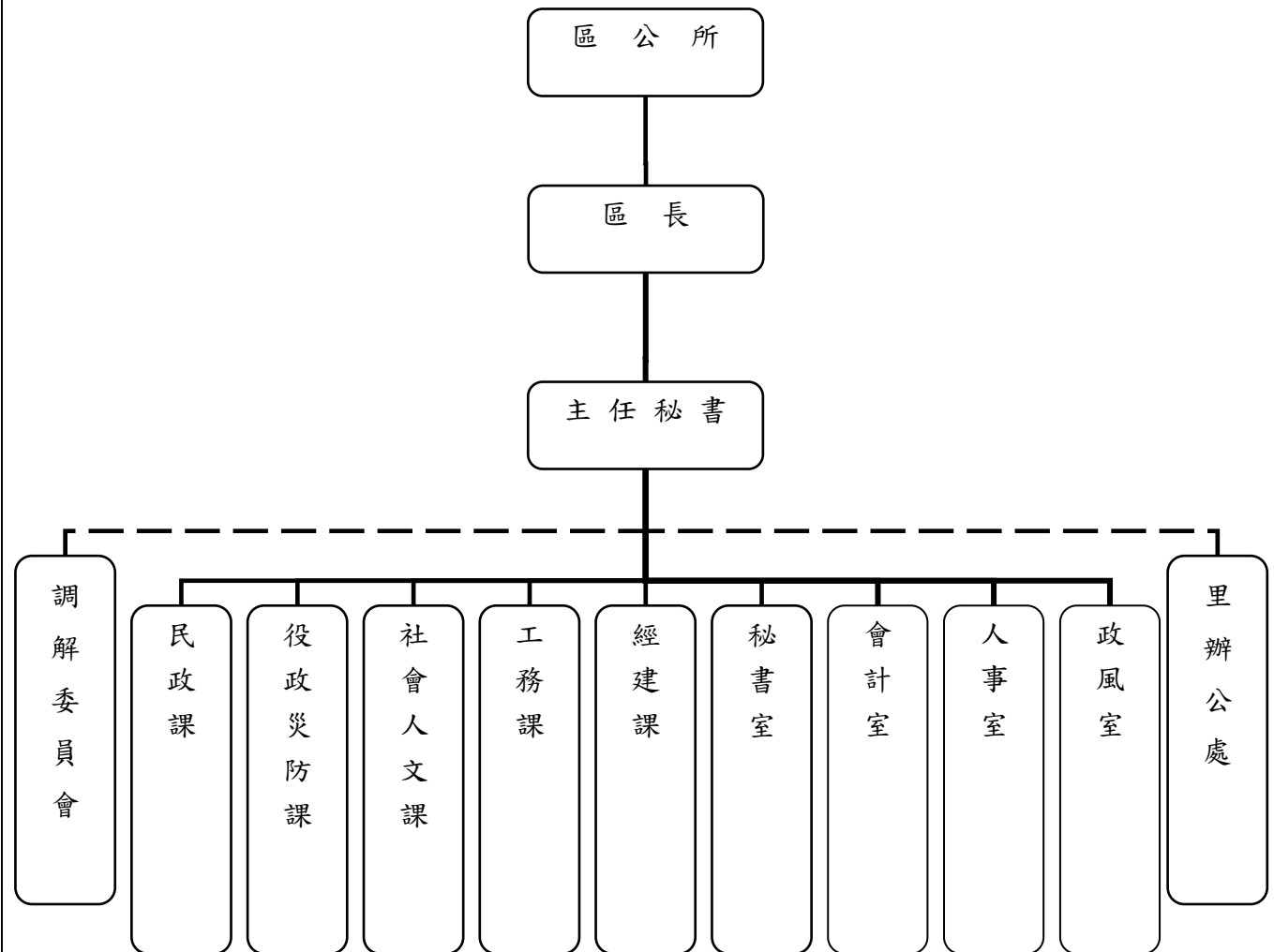

新北市樹林區公所  
預 算 總 說 明  
中華民國 106 年度

五、員額編制表：

職	稱	員	額
區	長	1	
主 任 秘 書	書	1	
課	長	5	
主 任	任	1	
秘 書	書	1	
視 導	導	2	
調 解 委 員 會 秘 書	書	1	
課	員	26	
技 士	士	8	
里 幹 事	事	17	
技 佐	佐	1	
助 理 員	員	0	
辦 事 員	員	5	
書 記	記	3	
會 計 室	主 任	1	
	課 員	1	
	佐 理 員	1	
人 事 室	主 任	1	
	課 員	1	
政 風 室	主 任	1	
	課 員	1	
技 工	工	2	
工 友	友	4	
合 計	計	員 79	工 6

# 新北市樹林區公所

## 預算總說明

中華民國106年度

### 員額編制表

類別	法定編制員額	本年度預算員額	上年度預算員額	與上年度預算員額比較增減
民意代表				
職員	79	79	79	
教員				
警察人員				
消防人員				
類別	設置基準員額	本年度預算員額	上年度預算員額	與上年度預算員額比較增減
技工	2			
駕駛				
工友	4	5	5	

# 新北市樹林區公所

## 歲入來源別預算表

中華民國106年度

單位：新臺幣千元

款	科 目			本年度 預算數	上年度 預算數	前年度 決算數	本年度與 上年度比較	說明及法令依據
	項	目	節					
				<b>9,969</b>	<b>11,606</b>	<b>9,777</b>	<b>-1,637</b>	
								<b>總 計</b>
				<b>9,969</b>	<b>11,606</b>	<b>9,777</b>	<b>-1,637</b>	
								<b>經常門合計</b>
<b>03</b>				<b>500</b>	<b>500</b>	<b>1,192</b>		
	02907							<b>6103000000000</b> <b>罰款及賠償收入</b>
				500	500	1,192		61030290700000 新北市樹林區公所
		01				4		6103029070100 罰金罰鍰及息金
			07			4		6103029070107 罰金罰鍰
			03	500	500	1,189		6103029070300 賠償收入
			03	500	500	1,189		6103029070303 一般賠償收入
<b>04</b>				<b>2,900</b>	<b>4,871</b>	<b>2,869</b>	<b>-1,971</b>	
	02907							<b>6104000000000</b> <b>規費收入</b>
				2,900	4,871	2,869	-1,971	61040290700000 新北市樹林區公所
		01		80	140		-60	6104029070100 行政規費收入
			11	80	140		-60	6104029070111 許可費
			02	2,820	4,731	2,869	-1,911	6104029070200 使用規費收入
			05	2,820	4,731	2,869	-1,911	6104029070205 場地設施使用費
<b>06</b>				<b>3,934</b>	<b>3,437</b>	<b>2,936</b>	<b>497</b>	
	02907							<b>6106000000000</b> <b>財產收入</b>
				3,934	3,437	2,936	497	61060290700000 新北市樹林區公所
		01		3,854	3,357	2,853	497	6106029070100 財產孳息

# 新北市樹林區公所

## 歲入來源別預算表

中華民國106年度

單位：新臺幣千元

款	科 目			本年度 預算數	上年度 預算數	前年度 決算數	本年度與 上年度比較	說明及法令依據
	項	目	節					
09	02907		01	6106029070101 利息收入			6	
			05	6106029070105 租金收入	3,854	3,357	2,847	497
			06	6106029070600 廢舊物資售價	80	80	83	
			01	6106029070601 廢舊物資售價	80	80	83	
				<b>6109000000000</b> 捐獻及贈與收入	<b>500</b>	<b>642</b>	<b>642</b>	<b>-142</b>
				6109029070000 新北市樹林區公所	500	642	642	-142
11	02907		01	6109029070100 捐獻收入	500	642	642	-142
			01	6109029070101 一般捐獻	500	642	642	-142
				<b>6111000000000</b> 其他收入	<b>2,135</b>	<b>2,156</b>	<b>2,138</b>	<b>-21</b>
				6111029070000 新北市樹林區公所	2,135	2,156	2,138	-21
			06	6111029070600 雜項收入	2,135	2,156	2,138	-21
		01	6111029070601 其他雜項收入	2,135	2,156	2,129	-21	
		03	6111029070603 收回以前年度歲出			9		

# 新北市樹林區公所

## 歲出機關別預算表

中華民國106年度

單位：新臺幣千元

科 目				本年度 預算數	上年度 預算數	前年度 決算數	本年度與 上年度比較	增減說明
款	項	目	節					
				<b>346,704</b>	<b>344,241</b>	<b>333,147</b>	<b>2,463</b>	
				<b>總計</b>				
02				6020000000	344,241	333,147	2,463	
				新北市政府主管				
	02907			6029070000	344,241	333,147	2,463	
				新北市樹林區公所				
				經常門合計				
		09		603029070900	243,140	228,304	1,933	
				區政業務				
			01	6103029070901	242,840	228,304	1,933	本年度預算數較上年度預算數淨增1,933千元，其增減項目如下： 1. 中化合成生技股份有限公司認養長壽親子公園捐贈款減列142千元。 2. 板新給水廠水質水量保護區水源保育與回饋費減列525千元。 3. 依機關業務移撥增列1,320千元。 4. 經濟部能源局105年度發光二極體先進照明推廣補助計畫2,395千元。 4. 其他項目淨減列1,115千元。
				區政業務				
			02	6103029070902	300	300		
				第一預備金				
				資本門合計				
		09		603029070900	101,101	104,842	530	
				區政業務				
			01	6203029070901	101,101	104,842	530	本年度預算數較上年度預算數淨增530千元，其增減項目如下： 板新給水廠水質水量保護區
				區政業務				

**新北市樹林區公所**  
**歲出機關別預算表**

中華民國106年度

單位：新臺幣千元

科 目				本年度 預算數	上年度 預算數	前年度 決算數	本年度與 上年度比較	增減說明
款	項	目	節					
								水源保育與回饋費增列530千元。

# 新 北 市 樹 林 區 公 所

## 歲 入 項 目 說 明 提 要 與 預 算 明 細 表

經常門

中華民國106年度

單位：新臺幣元

來源別子目及細目與編號	6103029070303 賠償收入-一般賠償收入	承辦單位	新北市樹林區公所	預算金額	500千元
歲入項目說明	一、項目內容：各項工程或採購案違約金收入。				
	二、法令依據：採購案契約。				
科目名稱及編號	單位	數量	單價	預算數	說明及收入依據
6103029070300 賠償收入				500,000	
6103029070303 一般賠償收入	年	1	500,000	500,000	採購案契約 各項工程或採購案違約金收入



# 新北市樹林區公所

## 歲入項目說明提要與預算明細表

經常門

中華民國106年度

單位：新臺幣元

來源別子目及細目與編號	6104029070111 行政規費收入-許可費	承辦單位	新北市樹林區公所	預算金額	80千元
-------------	-----------------------------	------	----------	------	------

歲入項目說明	<p>一、項目內容：道路挖掘許可費。</p> <p>二、法令依據：新北市道路挖掘許可收費標準第2條。</p>
--------	--

科目名稱及編號	單位	數量	單價	預算數	說明及收入依據
6104029070100 行政規費收入				80,000	
6104029070111 許可費	件	200	400	80,000	新北市道路挖掘許可收費標準第2條 道路挖掘許可費

# 新都市樹林區公所

## 歲入項目說明提要與預算明細表

經常門

中華民國106年度

單位：新臺幣元

來源別子目及細目與編號	6104029070205 使用規費收入-場地設施使用費	承辦單位	新都市樹林區公所	預算金額	2,820千元
歲入項目說明	一、項目內容：1. 市民活動中心場地設施使用收入。 2. 廣告欄收入。 3. 路燈桿懸掛廣告旗幟收入。 4. 行政大樓3樓禮堂場地設施使用收入。				
	二、法令依據：1. 新都市市民活動中心收費標準。 2. 新都市道路設置廣告欄收費標準。 3. 新都市路燈桿懸掛廣告旗幟收費標準。 4. 新都市各區公所行政大樓場地使用收費標準。				
科目名稱及編號	單位	數量	單價	預算數	說明及收入依據
6104029070200 使用規費收入				2,820,000	
6104029070205 場地設施使用費				2,820,000	
	年	1	885,000	885,000	新都市市民活動中心收費標準 市民活動中心收入
	張	7,560	50	378,000	新都市道路設置廣告欄收費標準 廣告欄收入 (歲出編列：區政業務-區政業務-道路及公園業務-業務費：200,000元)
	組	7,745	200	1,549,000	新都市路燈桿懸掛廣告旗幟收費標準 路燈桿懸掛廣告旗幟收入
	場	2	4,000	8,000	新都市各區公所行政大樓場地使用收費標準 行政大樓3樓禮堂場地設施使用費收入 (場地使用費：2場次*3,000元=6,000元 冷氣：2場次*1,000元=2,000元)

# 新北市樹林區公所

## 歲入項目說明提要與預算明細表

經常門

中華民國106年度

單位：新臺幣元

來源別子目及細目與編號	6106029070105 財產孳息-租金收入	承辦單位	新北市樹林區公所	預算金額	3,854千元
歲入項目說明	一、項目內容：有線廣播、電視及行動電話與固定通信網路之纜線暫掛雨水下水道租用費及道路側溝暫掛纜線收入。				
	二、法令依據：新北市暫掛纜線管理要點。				
科目名稱及編號	單位	數量	單價	預算數	說明及收入依據
6106029070100 財產孳息				3,854,000	
6106029070105 租金收入	年	1	3,854,000	3,854,000	新北市暫掛纜線管理要點 1. 道路側溝暫掛纜線收入 155,094公尺*1元*12月=1,861,128元 2. 雨水下水道暫掛纜線收入 166,071公尺*1元*12月=1,992,852元 (配合預算調整20元至千元)

# 新北市樹林區公所

## 歲入項目說明提要與預算明細表

經常門

中華民國106年度

單位：新臺幣元

來源別子目及細目與編號	6106029070601 廢舊物資售價-廢舊物資售價	承辦單位	新北市樹林區公所	預算金額	80千元
-------------	--------------------------------	------	----------	------	------

歲入項目說明	<p>一、項目內容：變賣報廢公有財產收入。</p> <p>二、法令依據：行政院頒訂「各機關奉准報廢財產之變賣及估價作業程序」。</p>
--------	---

科目名稱及編號	單位	數量	單價	預算數	說明及收入依據
6106029070600 廢舊物資售價				80,000	
6106029070601 廢舊物資售價				80,000	
	年	1	80,000	80,000	變賣報廢公有財產收入

# 新北市樹林區公所

## 歲入項目說明提要與預算明細表

經常門

中華民國106年度

單位：新臺幣元

來源別子目及細目與編號	6109029070101 捐獻收入-一般捐獻	承辦單位	新北市樹林區公所	預算金額	500千元
-------------	----------------------------	------	----------	------	-------

歲入項目說明	<p>一、項目內容：中化合成生技股份有限公司認養長壽親子公園捐贈經費。</p> <p>二、法令依據：新北市政府所屬各機關接受捐贈作業要點。</p>
--------	---

科目名稱及編號	單位	數量	單價	預算數	說明及收入依據
6109029070100 捐獻收入				500,000	
6109029070101 一般捐獻	年	1	500,000	500,000	中化合成生技股份有限公司認養長壽親子公園捐贈經費500,000元(歲出編列：區政業務-區政業務-一般行政-業務費：500,000元)

# 新北市樹林區公所

## 歲入項目說明提要與預算明細表

經常門

中華民國106年度

單位：新臺幣元

來源別子目及細目與編號	6111029070601 雜項收入-其他雜項收入	承辦單位	新北市樹林區公所	預算金額	2,135千元
歲入項目說明	一、項目內容：1. 依照政府採購法及有關法令規定辦理本市各機關學校採購業務招標說明書工本費。 2. 辦理轄區道路路面刨除料回收販賣收入。				
	二、法令依據：1. 政府採購法第29條及政府採購法施行細則第28條之1。 2. 營建事業再生利用之再生資源項目及規範。				
科目名稱及編號	單位	數量	單價	預算數	說明及收入依據
6111029070600 雜項收入				2,135,000	
6111029070601 其他雜項收入				2,135,000	
	年	1	35,000	35,000	採購業務招標說明書工本費 (電子領標： 50元*600件=30,000元 紙本領標： 100元*30件=3,000元 200元*10件=2,000元)
	年	1	2,100,000	2,100,000	營建事業再生利用之再生資源項目及規範 轄區道路路面刨除料回收販賣收入 (3公分：刨除數量2,848平方公尺*刨除料殘餘價值18元=51,264元 5公分：刨除數量60,257平方公尺*刨除料殘餘價值34元=2,048,738元)

# 新 北 市 樹 林 區 公 所

## 歲 出 計 畫 說 明 提 要 與 各 項 費 用 明 細 表

經常門

中華民國106年度

單位：新臺幣元

業務計畫及工作計畫 名稱與編號	6103029070901 區政業務-區政業務	承辦 單位	新北市樹林區公所	預算 金額	244,773千元
歲 出 計 畫 說 明	<p>一、計畫內容：（一）辦理地方自治工作、禮俗宗教、新移民生活輔導、環境衛生、義務教育、各類社教活動、地方文化特色活動等事項，並加強市民活動中心管理維護及鄰里基層建設工程。（二）辦理各項社會救助、社會福利、社區發展、災害救助等工作。（三）辦理地政、工商、農業使用證明申請案件審查、遊憩設施維護、公園之清潔管理維護及推動鄰里公園認養事項。（四）依據兵役法及兵役施行法辦理兵役行政、替代役徵訓、兵役勤務、退伍役男歸鄉報到管理等事項，並配合戶役政資訊系統及兵役資料電腦建檔作業。（五）辦理全民健康保險第一、五、六類被保險人或眷屬有關承保、轉出、退保、停保、復保、異動事項及受理民眾委託代辦健保IC卡等業務。（六）辦理人事、政風與會計等業務。</p> <p>二、預期成果：如期完成。</p>				
分支計畫及用途別科目	單位	數量	單價	預算數	說 明
區政業務-區政業務				244,773,000	市庫負擔241,430,000元，中央補助2,843,000元，其他500,000元。
610302907090101				103,638,000	市庫負擔103,138,000元，其他500,000元。
一般行政					
0100 人事費				68,407,000	
0103 法定編制人員待遇	年	1	43,875,583	43,875,583	法定編制人員薪津
0104 約聘僱人員待遇	人*月	1*12	33,908	406,896	五等約僱人員薪津
0104 約聘僱人員待遇	人*月	2*12	26,642	639,408	三等約僱人員薪津
0104 約聘僱人員待遇	人*月	1*12	23,009	276,108	二等約僱人員薪津
0105 技工及工友待遇	年	1	1,877,300	1,877,300	工友薪津
0111 獎金	年	1	10,371,895	10,371,895	職員考績及年終工作獎金
0111 獎金	年	1	511,000	511,000	工友考績及年終工作獎金
0111 獎金	人*月	1*1.5	33,908	50,862	五等約僱人員年終工作獎金
0111 獎金	人*月	2*1.5	26,642	79,926	三等約僱人員年終工作獎金
0111 獎金	人*月	1*1.5	23,009	34,514	二等約僱人員年終工作獎金
0111 獎金	年	1	156,000	156,000	殯葬業務提成獎金
0121 其他給與	年	1	1,264,000	1,264,000	職員休假補助費
0121 其他給與	年	1	80,000	80,000	工友休假補助費
0121 其他給與	人	4	16,000	64,000	約僱人員休假補助費
0131 加班值班費	年	1	1,267,200	1,267,200	辦理各項業務加班費

# 新北市樹林區公所

## 歲出計畫說明提要與各項費用明細表

經常門

中華民國106年度

單位：新臺幣元

分支計畫及用途別科目	單位	數量	單價	預算數	說明
0131 加班值班費	年	1	1,734,000	1,734,000	職員不休假加班費
0131 加班值班費	年	1	76,228	76,228	工友不休假加班費
0142 退休離職儲金	年	1	438,756	438,756	退撫基金提撥等
0142 退休離職儲金	人*月	1*12	2,088	25,056	五等約僱人員離職儲金
0142 退休離職儲金	人*月	2*12	1,656	39,744	三等約僱人員離職儲金
0142 退休離職儲金	人*月	1*12	1,440	17,280	二等約僱人員離職儲金
0142 退休離職儲金	年	1	109,080	109,080	工友退職準備
0151 保險	年	1	4,594,780	4,594,780	職員保險費
0151 保險	年	1	246,636	246,636	工友保險費
0151 保險	人*月	1*12	4,343	52,116	五等約僱人員保險費
0151 保險	人*月	2*12	3,445	82,680	三等約僱人員保險費
0151 保險	人*月	1*12	2,996	35,952	二等約僱人員保險費
<b>0200 業務費</b>				<b>35,003,000</b>	
0201 教育訓練費	年	1	37,100	37,100	辦理員工各項教育訓練費
0202 水電費	年	1	2,059,654	2,059,654	辦公廳舍水電費
0203 通訊費	年	1	2,000,000	2,000,000	電話及郵資費用
0213 資訊服務費	年	1	522,400	522,400	資訊設備維護費用
0221 稅捐及規費	年	1	33,690	33,690	公務車牌照稅
0221 稅捐及規費	年	1	18,540	18,540	公務車燃料費
0221 稅捐及規費	年	1	3,300	3,300	公務機車燃料費
0221 稅捐及規費	年	1	1,650	1,650	公務車檢驗費
0221 稅捐及規費	年	1	50,000	50,000	地政及規費
0231 保險費	年	1	7,881	7,881	公務車保險費
0231 保險費	年	1	5,737	5,737	公務機車保險費
0231 保險費	年	1	75,000	75,000	辦公廳舍各項保險費
0249 臨時人員酬金	年	1	23,815,088	23,815,088	臨時人員60人薪資、保險費、退職準備、年終工作獎金及加班費(其中500,000元)



# 新都市樹林區公所

## 歲出計畫說明提要與各項費用明細表

經常門

中華民國106年度

單位：新臺幣元

分支計畫及用途別科目	單位	數量	單價	預算數	說明
					為中化合成生技股份有限公司認養長壽親子公園捐贈經費)
0250 按日按件計資酬金	年	1	122,000	122,000	聘請專家學者出席費及審查費
0250 按日按件計資酬金	年	1	30,400	30,400	各項研習講師鐘點費
0271 物品	年	1	130,104	130,104	公務車油料費
0271 物品	年	1	1,126,310	1,126,310	購置辦公用品、文具紙張費用
0271 物品	年	1	56,784	56,784	公務機車油料費
0279 一般事務費	年	1	27,200	27,200	志工聯誼或慶生活動、教育訓練、執勤配備、保險、誤餐及交通費
0279 一般事務費	年	1	200,000	200,000	辦公廳舍保全費用
0279 一般事務費	年	1	50,000	50,000	安檢及消防檢查申報費用
0279 一般事務費	年	1	1,373,262	1,373,262	環境清潔維護及雜支費用
0279 一般事務費	人	88	2,000	176,000	文康活動費
0279 一般事務費	年	1	51,000	51,000	員工健康檢查費
0279 一般事務費	年	1	470,000	470,000	辦理業務檢討、考核暨各項建設考察業務相關經費
0279 一般事務費	年	1	500,000	500,000	公務車勞務外包
0281 房屋建築養護費	年	1	400,000	400,000	辦公廳舍保養及維護費用
0282 車輛及辦公器具養護費	年	1	119,000	119,000	公務車養護費
0282 車輛及辦公器具養護費	年	1	16,900	16,900	公務機車養護費
0283 設施及機械設備養護費	年	1	1,200,000	1,200,000	各項機電設備、雜項設備修繕及維護費用
0291 國內旅費	年	1	90,000	90,000	參加市內外會議、洽辦公務差旅費
0298 特別費	月	12	19,500	234,000	區長特別費
<b>0400 獎補助費</b>				<b>228,000</b>	
0456 獎勵及慰問	人*節	38*3	2,000	228,000	退休(職)人員三節慰問金

# 新北市樹林區公所

## 歲出計畫說明提要與各項費用明細表

經常門

中華民國106年度

單位：新臺幣元

分支計畫及用途別科目	單位	數量	單價	預算數	說 明
<b>610302907090102</b>				<b>100,600,000</b>	<b>市庫負擔98,205,500元，中央補助2,394,500元。</b>
<b>民政業務</b>				<b>86,654,000</b>	
<b>0200 業務費</b>					
0202 水電費	年	1	2,211,000	2,211,000	市民活動中心、客家藝文館水電費
0202 水電費	年	1	130,060	130,060	納骨塔水電費
0203 通訊費	年	1	32,000	32,000	市民活動中心、客家藝文館電話及郵資費用
0203 通訊費	年	1	7,320	7,320	納骨塔電話及郵資費用
0211 土地租金	年	1	28,000	28,000	向高鐵租用猿寮市民活動中心用地土地租金
0214 其他業務租金	年	1	120,000	120,000	西園臨時市民活動中心租賃費用
0231 保險費	年	1	55,000	55,000	納骨塔各項保險費
0231 保險費	年	1	125,000	125,000	市民活動中心、客家藝文館各項保險費
0249 臨時人員酬金	年	1	336,000	336,000	殯葬業務提成獎金
0249 臨時人員酬金	年	1	740,056	740,056	臨時人員2人薪資、保險費、退職準備、年終工作獎金及加班費
0250 按日按件計資酬金	人*次	21*120	700	1,764,000	調解委員出席費
0250 按日按件計資酬金	人*次	10*4	700	28,000	租佃委員出席費
0271 物品	里*月	42*12	300	151,200	里長報紙費
0271 物品	鄰*月	1037*12	300	3,733,200	鄰長報紙費
0279 一般事務費	年	1	230,000	230,000	調解委員會業務相關經費
0279 一般事務費	人	21	3,840	80,640	調解委員聯誼活動費
0279 一般事務費	人	10	3,840	38,400	租佃委員聯誼活動費
0279 一般事務費	年	1	5,600,000	5,600,000	里鄰長健保費
0279 一般事務費	年	1	25,200,000	25,200,000	里基層工作經費
0279 一般事務費	里*月	42*12	45,000	22,680,000	里長事務補助費
0279 一般事務費	年	1	50,000	50,000	區政交流活動經費

# 新都市樹林區公所

## 歲出計畫說明提要與各項費用明細表

經常門

中華民國106年度

單位：新臺幣元

分支計畫及用途別科目	單位	數量	單價	預算數	說 明
0279 一般事務費	里	42	16,000	672,000	里長健康檢查費
0279 一般事務費	里	42	15,000	630,000	里長保險費
0279 一般事務費	里	42	3,840	161,280	里長聯誼活動費
0279 一般事務費	鄰	1,037	3,840	3,982,080	鄰長聯誼活動費
0279 一般事務費	年	1	6,518,680	6,518,680	守望相助隊聯誼活動、教育訓練及保險費
0279 一般事務費	人	42	500	21,000	里長生日蛋糕
0279 一般事務費	年	1	52,000	52,000	大安市民活動中心管理費
0279 一般事務費	年	1	390,000	390,000	市民活動中心、客家藝文館保全費用
0279 一般事務費	年	1	160,000	160,000	市民活動中心、客家藝文館安檢及消防檢查申報費用
0279 一般事務費	年	1	688,440	688,440	市民活動中心、客家藝文館環境清潔維護及雜支費用
0279 一般事務費	年	1	35,000	35,000	原住民部落會議相關費用
0279 一般事務費	年	1	100,000	100,000	辦理原住民地方領袖原住民政務觀摩暨研討會
0279 一般事務費	年	1	1,600,765	1,600,765	清明掃墓、中元普渡、法會及公墓起掘後廢棄物清理相關費用
0279 一般事務費	年	1	30,000	30,000	納骨塔安檢及消防檢查申報費用
0279 一般事務費	年	1	39,000	39,000	里鄰長銜牌汰換製作費用
0279 一般事務費	年	1	488,099	488,099	辦理各項民政業務相關經費
0281 房屋建築養護費	年	1	412,700	412,700	市民活動中心、客家藝文館修繕及維護費用
0283 設施及機械設備養護費	年	1	395,700	395,700	市民活動中心、客家藝文館各項機具保養及維修費用
0283 設施及機械設備養護費	年	1	338,880	338,880	公墓及納骨塔各項機具保養及維修費用
0283 設施及機械設備養護費	年	1	4,200,000	4,200,000	全區設備設施及各項維護費用
0283 設施及機械設備養護	年	1	2,394,500	2,394,500	105年度「發光二極體先進照

# 新北市樹林區公所

## 歲出計畫說明提要與各項費用明細表

經常門

中華民國106年度

單位：新臺幣元

分支計畫及用途別科目	單位	數量	單價	預算數	說明
費					明推廣補助計畫」-樹林區各市民活動中心換裝高效率低眩光照明設備(經濟部能源局105年7月15日能技字第10505008460號函)(新北市議會105年10月31日北議四字第1050003869號函同意墊付)
0291 國內旅費	年	1	4,000	4,000	辦理民政業務差旅費
<b>0400 獎補助費</b>				<b>13,946,000</b>	
0457 其他補助及捐助	鄰*月	1037*12	1,000	12,444,000	鄰長交通補助費
0457 其他補助及捐助	人	1,502	1,000	1,502,000	守望相助隊春安工作慰問金
<b>610302907090103 役政及防災業務</b>				<b>891,000</b>	<b>市庫負擔891,000元。</b>
<b>0200 業務費</b>				<b>891,000</b>	
0203 通訊費	年	1	32,000	32,000	防救災專線通訊費
0271 物品	年	1	23,000	23,000	防救災執勤人員所需裝備、器材費
0279 一般事務費	年	1	394,000	394,000	辦理各項役政及防災業務相關費用
0279 一般事務費	年	1	40,000	40,000	防救災教育訓練相關費用
0279 一般事務費	年	1	90,000	90,000	防救災宣導活動費用
0279 一般事務費	年	1	90,000	90,000	災害應變中心運作相關費用
0279 一般事務費	年	1	100,000	100,000	辦理防救災會報、防災演習相關經費
0283 設施及機械設備養護費	年	1	10,000	10,000	災害應變中心系統設備維護費
0291 國內旅費	年	1	112,000	112,000	辦理役政及防災業務差旅費
<b>610302907090105 農漁業務</b>				<b>129,000</b>	<b>市庫負擔129,000元。</b>
<b>0200 業務費</b>				<b>129,000</b>	
0279 一般事務費	年	1	40,000	40,000	辦理農漁畜產業務相關經費
0279 一般事務費	年	1	25,000	25,000	辦理山坡地及水土保持業務相關費用
0279 一般事務費	年	1	10,000	10,000	辦理林地違規擅(盜)伐查報相關業務經費

# 新都市樹林區公所

## 歲出計畫說明提要與各項費用明細表

經常門

中華民國106年度

單位：新臺幣元

分支計畫及用途別科目	單位	數量	單價	預算數	說 明
0279 一般事務費	年	1	50,000	50,000	土石流防災疏散避難演練宣導
0291 國內旅費	年	1	4,000	4,000	辦理農漁業務差旅費
<b>610302907090106</b>				<b>1,381,000</b>	<b>市庫負擔1,381,000元。</b>
<b>水利業務</b>					
<b>0200 業務費</b>				<b>1,381,000</b>	
0202 水電費	年	1	5,216	5,216	抽水機電費
0211 土地租金	年	1	475,784	475,784	十二股圳木棧道土地租金
0283 設施及機械設備養護費	年	1	900,000	900,000	活動抽水機組管理維護費用
<b>610302907090107</b>				<b>2,400,000</b>	<b>市庫負擔2,400,000元。</b>
<b>交通業務</b>					
<b>0200 業務費</b>				<b>2,400,000</b>	
0283 設施及機械設備養護費	年	1	2,250,000	2,250,000	8公尺以下市區道路標誌標線維護改善費用
0283 設施及機械設備養護費	年	1	150,000	150,000	巷弄名牌設置及維護經費
<b>610302907090108</b>				<b>386,000</b>	<b>市庫負擔386,000元。</b>
<b>觀光經濟</b>					
<b>0200 業務費</b>				<b>386,000</b>	
0283 設施及機械設備養護費	年	1	386,000	386,000	登山步道及觀光指標維護費用
<b>610302907090110</b>				<b>15,311,000</b>	<b>市庫負擔14,862,500元，中央補助448,500元。</b>
<b>社會文化</b>					
<b>0200 業務費</b>				<b>15,311,000</b>	
0203 通訊費	年	1	2,700	2,700	辦理各項社會救助業務電話及郵資費用
0249 臨時人員酬金	年	1	370,028	370,028	辦理第六類被保險人及其眷屬投保業務之臨時人員1人薪資、保險費、退職準備、年終工作獎金及加班費(衛生福利部中央健康保險署105年7月15日健保承字第1050030512號函)
0279 一般事務費	年	1	1,088,570	1,088,570	獨居老人送餐費用
0279 一般事務費	年	1	126,400	126,400	志工聯誼或慶生活動、教育訓練、執勤配備、保險、誤餐及交通費
0279 一般事務費	年	1	2,448,600	2,448,600	社教活動相關經費

# 新北市樹林區公所

## 歲出計畫說明提要與各項費用明細表

經常門

中華民國106年度

單位：新臺幣元

分支計畫及用途別科目	單位	數量	單價	預算數	說 明
0279 一般事務費	年	1	10,800,000	10,800,000	辦理里鄰活動相關經費
0279 一般事務費	年	1	78,472	78,472	辦理第六類被保險人及其眷屬投保業務之相關經費(衛生福利部中央健康保險署105年7月15日健保承字第1050030512號函)
0279 一般事務費	年	1	200,000	200,000	模範父母親表揚活動經費
0279 一般事務費	年	1	186,230	186,230	辦理各項社政業務相關經費
0291 國內旅費	年	1	10,000	10,000	辦理社會文化業務差旅費
<b>610302907090116</b>				<b>20,037,000</b>	<b>市庫負擔20,037,000元。</b>
<b>道路及公園業務</b>					
<b>0200 業務費</b>				<b>20,037,000</b>	
0202 水電費	年	1	12,207,000	12,207,000	路燈、公園及綠地水電費
0231 保險費	年	1	50,000	50,000	轄內路燈各項保險費
0279 一般事務費	年	1	200,000	200,000	辦理收費式廣告欄相關費用
0279 一般事務費	年	1	6,260,000	6,260,000	公園、綠地、廣場及道路綠美化相關費用
0279 一般事務費	年	1	1,320,000	1,320,000	義工背心、保險及誤餐費用

# 新 北 市 樹 林 區 公 所

## 歲 出 計 畫 說 明 提 要 與 各 項 費 用 明 細 表

經常門

中華民國106年度

單位：新臺幣元

業務計畫及工作計畫 名稱與編號	6103029070902 區政業務-第一預備金	承辦 單位	新北市樹林區公所	預算 金額	300千元
--------------------	-----------------------------	----------	----------	----------	-------

歲 出 計 畫 說 明	<p>一、計畫內容：為準備年度中需要估列。</p> <p>二、預期成果：如期完成</p>
----------------------------	--

用途別科目	單位	數量	單價	預算數	說 明
0900 預備金				300,000	市庫負擔300,000元。
0901 第一預備金	年	1	300,000	300,000	第一預備金

# 新 北 市 樹 林 區 公 所

## 歲 出 計 畫 說 明 提 要 與 各 項 費 用 明 細 表

資本門

中華民國106年度

單位：新臺幣元

業務計畫及工作計畫 名稱與編號	6203029070901 區政業務-區政業務	承辦 單位	新北市樹林區公所	預算 金額	101,631千元
歲出計畫說明	一、計畫內容：興建辦公廳舍，改善辦公暨里鄰環境及設備。				
	二、預期成果：如期完成。				
分支計畫及用途別科目	單位	數量	單價	預算數	說 明
區政業務-區政業務				101,631,000	市庫負擔99,601,000元，其他2,030,000元。
620302907090121				101,631,000	市庫負擔99,601,000元，其他2,030,000元。
建築及設備					
0300 設備及投資				101,631,000	
0303 公共建設及設施費	式	1	2,030,000	2,030,000	西園里水源保護區內公共設施維護(板新給水廠水質水量保護區水源保育與回饋費，核定文號：經濟部水利署105年5月31日經水事字第10531051880號函)
0303 公共建設及設施費	年	1	6,000,000	6,000,000	全區基礎工程
0303 公共建設及設施費	年	1	3,000,000	3,000,000	治山防災、農路、山區道路零星工程
0303 公共建設及設施費	年	1	21,000,000	21,000,000	公園、綠地、廣場及道路綠美化相關設施
0303 公共建設及設施費	年	1	800,000	800,000	辦理轄區路燈維護及新設
0303 公共建設及設施費	年	1	22,000,000	22,000,000	辦理轄區道路橋樑及附屬設施改善工程
0303 公共建設及設施費	年	1	30,000,000	30,000,000	辦理轄區道路路面養護及改善工程
0303 公共建設及設施費	年	1	8,000,000	8,000,000	雨水下水道及水利溝渠清淤、纜線附掛處理及其他排水維護、環境整理相關工程
0303 公共建設及設施費	年	1	4,000,000	4,000,000	木棧道油漆除鏽及其它公共設施維護工程
0303 公共建設及設施費	年	1	1,826,000	1,826,000	辦理全區公共工程



# 新 北 市 樹 林 區 公 所

## 歲 出 計 畫 說 明 提 要 與 各 項 費 用 明 細 表

資本門

中華民國106年度

單位：新臺幣元

分支計畫及用途別科目	單位	數量	單價	預算數	說 明
0306 資訊軟硬體設備費	年	1	150,000	150,000	資訊設備購置費
0319 雜項設備費	年	1	2,400,000	2,400,000	全區辦公設備費
0319 雜項設備費	年	1	125,000	125,000	納骨塔、公墓各項設備
0319 雜項設備費	年	1	300,000	300,000	市民活動中心器材及設備經費

# 新北市樹林區公所

## 歲出用途別科目分析表

中華民國106年度

單位：新臺幣千元

計畫名稱	合計	經常支出						資本支出					
		人事費	業務費	獎補助費	債務費	預備金	小計	人事費	業務費	設備及投資	獎補助費	預備金	小計
總計	346,704	68,407	162,192	14,174		300	245,073			101,631			101,631
區政業務	346,704	68,407	162,192	14,174		300	245,073			101,631			101,631
區政業務	346,404	68,407	162,192	14,174			244,773			101,631			101,631
第一預備金	300					300	300						

# 新 北 市 樹 林 區 公 所

## 資 本 支 出 分 析 表

中 華 民 國 106 年 度

單 位：新 臺 幣 千 元

計畫名稱	合計	設 備 及 投 資								其他資本支出	
		土地	房屋建築及設備	公共建設及設施	機械設備	運輸設備	資訊軟體設備	雜項設備	權利		投資
總 計	101,631			98,656			150	2,825			
區政業務	101,631			98,656			150	2,825			
區政業務	101,631			98,656			150	2,825			

# 新 北 市 樹 林 區 公 所

## 人 事 費 分 析 表

中華民國106年度

單位：新臺幣元

類別	預算員額	全年度人事費												備註		
		民意代表待遇	政務人員待遇	法定編制人員待遇	約聘僱人員待遇	技工及工友待遇	獎金	其他給與	加班值班費	退休退職給付	退休離職儲金	保險	調待準備		合計	
正式員額	79			43,875,583			10,371,895	1,264,000							60,545,014	
職員	79			43,875,583			10,371,895	1,264,000							60,545,014	
約聘僱人員	4				1,322,412		165,302	64,000				82,080	170,748		1,804,542	
工友	5					1,877,300	511,000	80,000				109,080	246,636		2,824,016	
其他人事費							156,000		3,077,428						3,233,428	
全年總計	88			43,875,583	1,322,412	1,877,300	11,204,197	1,408,000	3,077,428			629,916	5,012,164		68,407,000	

# 新北市樹林區公所

## 約聘僱人員費用分析表

中華民國106年度

單位：新臺幣元

款	項	目	節	科 目		約聘人員 (人*月)	約僱人員 (人*月)	全年度預算數	說 明 (詳列奉准文號及人數)	
				名稱及編號						
02				新北市政府主管				1,804,542	包括約聘僱人員待遇1,322,412元,年終工作獎金165,302元,休假補助64,000元,離職儲金82,080元,保險費170,748元。	
	907			6029070000 新北市樹林區公所				1,804,542		
		09		603029070900 區政業務				1,804,542		
			01	6103029070901 區政業務				1,804,542		
						1*12		406,896		約聘僱人員待遇
						2*12		639,408		約聘僱人員待遇
						1*12		276,108		約聘僱人員待遇
						1*1.5		50,862		年終工作獎金
						2*1.5		79,926		年終工作獎金
						1*1.5		34,514		年終工作獎金
						4		64,000		休假補助
						1*12		25,056		離職儲金
						2*12		39,744		離職儲金
						1*12		17,280	離職儲金	
						1*12		52,116	保險費	
						2*12		82,680	保險費	
						1*12		35,952	保險費	

# 新北市樹林區公所

## 公務車輛明細表

中華民國106年度

單位：新臺幣元

業務計畫及 工作計畫名稱	車輛 數	車輛 種類	乘客 人數 (不含 司機)	購置 年月	汽缸總 排氣量 (立方 公分)	牌照稅 (全年)	燃料使 用費 (全年)	油料費(全年)			養護費	車輛 保險費	車輛 檢驗費	備註
								數量 (公升)	單價 (元)	金額				
		現有車輛												
區政業務 區政業務 一般行政	1	小客車	4	09409	1998cc	11,230	6,180	1,668	26.0	43,368	51,000	2,483	750	6573-MP
區政業務 區政業務 一般行政	1	小客車	4	10103	2378cc	11,230	6,180	1,668	26.0	43,368	34,000	2,483	450	1775-L3(移撥)
區政業務 區政業務 一般行政	1	小客貨車	4	10104	2359cc	11,230	6,180	1,668	26.0	43,368	34,000	2,915	450	4253-L3
區政業務 區政業務 一般行政	1	機車		09101	124cc		450	312	26.0	8,112	1,700	711		LG8-439
區政業務 區政業務 一般行政	2	機車		09204	124cc		900	624	26.0	16,224	3,400	1,422		NV9-863、NV9-865
區政業務 區政業務 一般行政	1	機車		09211	125cc		450	312	26.0	8,112	1,700	711		N55-428(移撥)
區政業務 區政業務 一般行政	1	機車		09401	125cc		450	312	26.0	8,112	1,700	711		F2D-891(移撥)
區政業務 區政業務 一般行政	1	機車		09411	125cc		450	312	26.0	8,112	1,700	711		K2F-665(移撥)
區政業務 區政業務 一般行政	1	機車		09902	126cc		600	312	26.0	8,112	1,700	711		371-GAS
區政業務 區政業務 一般行政	2	小型輕型 電動機車		09907	49cc						5,000	760		613-SFA、615-SFA
		合計				33,690	21,840			186,888	135,900	13,618	1,650	

本頁空白

新北市樹林區公所

歲出按職能及經濟性綜合分類表

中華民國106年度

單位：新臺幣千元

職能別分類	經濟性分類	經常支出							資本支出			總計		
		受雇人員報酬	購買商品及勞務	債務利息	土地租金支出	經常移轉			經常支出合計	投資及增資				
						對企業	對非營利機構及民間	對政府		對國外	對營業特種基金		對非營業特種基金	對民間企業
總計		95,613	134,783		504		14,174		245,073					
01 一般公共事務		95,613	134,783		504		13,946		244,845					
02 防衛														
03 公共秩序與安全														
04 教育														
05 保健														
06 社會安全與福利							228		228				228	
07 住宅及社區服務														
08 娛樂、文化與宗教														
09 燃料與能源														
10 農、林、漁、牧業														
11 礦業、製造業及營造業														
12 運輸及通信														
13 其他經濟服務														
14 環境保護														
15 其他支出														

新北市樹林區公所

歲出按職能及經濟性綜合分類表

中華民國106年度

單位：新臺幣千元

資本支出													總計	
資本移轉				土地購入	無形資產購入	固定資本形成						資本支出合計		
對企業	對非營利機構及民間	對政府	對國外			住宅	非住宅房屋	營建工程	運輸工具	資訊軟體	其他設備			土地改良
													101,631	346,704
						98,656							101,631	346,476
									2,975				101,631	