

新北市樹林區  
106 年度性別圖像  
中華民國 106 年度



新北市樹林區公所編印



中華民國 107 年 8 月份出版

# 目 次

|             |       |
|-------------|-------|
| 壹、人口概況..... | 1-4   |
| 貳、教育程度..... | 5-10  |
| 參、婚姻概況..... | 11-13 |
| 肆、原住民族..... | 14-15 |

# 圖目次

|  |    |
|--|----|
| 圖 1. 樹林區 106 年男女人口比例……                 | 1  |
| 圖 2. 樹林區 97-106 年男女人口數……               | 2  |
| 圖 3. 樹林區 100-106 年男性教育程度…              | 7  |
| 圖 4. 樹林區 100-106 年女性教育程度…              | 8  |
| 圖 5. 樹林區 106 年度男女教育程度……                | 10 |
| 圖 6. 樹林區歷年結婚率及離婚率分析                    | 13 |
| 圖 7. 新北市樹林區 97 年-106 年原住<br>民人口成長情形圖…… | 15 |

# 表 目 次

|  |     |
|--|-----|
| 表 1. 樹林區 106 年各里現住男女人口…                | 3-4 |
| 表 2. 樹林區 100-106 年男女教育程度…              | 6   |
| 表 3. 樹林區 106 年度男女教育程度……                | 9   |
| 表 4. 樹林區各年度婚姻概況……………                   | 11  |
| 表 5. 新北市樹林區 97-106 原住民人口成<br>長情形圖…………… | 14  |

# 壹、人口概況

本區位於台灣新北市西側，北以塔寮坑溪與新莊區為界，西以龜崙嶺與桃園市龜山區相鄰，西南連鶯歌區、南至三峽區，東毗板橋區、東南以大漢溪與土城區接壤。地勢西高東低，行政區南北狹長。

106 年底本區總人口數為 18 萬 4,149 人，其中男性為 9 萬 1,845 人，女性為 9 萬 2,304 人，女性人口數略高於男性。本區由 96 年度男性人口數高於女性，至 106 年度女性人口已高於男性。



圖 1. 樹林區 106 年男女人口比例

資料來源：新北市政府民政局

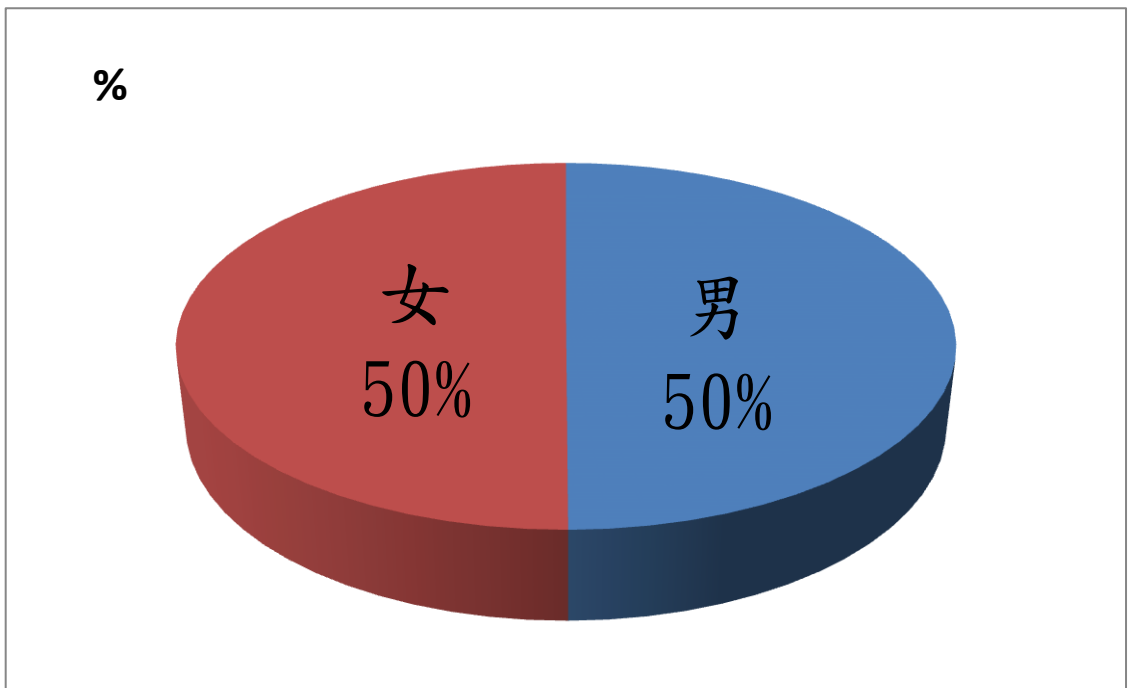

圖 2. 樹林區 97-106 年男女人口數

資料來源：新北市政府民政局

表 1. 樹林區 106 年各里現住男女人口數

| 區(里) | 鄰數    | 戶數     | 男      | 女      | 合計      |
|------|-------|--------|--------|--------|---------|
| 總計   | 1,039 | 66,454 | 91,845 | 92,304 | 184,149 |
| 三多里  | 21    | 1,466  | 2,206  | 2,146  | 4,352   |
| 三福里  | 32    | 1,523  | 2,125  | 2,178  | 4,303   |
| 三興里  | 31    | 1,832  | 2,653  | 2,535  | 5,188   |
| 三龍里  | 16    | 762    | 1,102  | 1,056  | 2,158   |
| 大同里  | 18    | 1,304  | 1,778  | 1,952  | 3,730   |
| 山佳里  | 21    | 1,940  | 3,051  | 2,939  | 5,990   |
| 中山里  | 25    | 1,899  | 2,853  | 2,751  | 5,604   |
| 中華里  | 19    | 1,244  | 1,713  | 1,855  | 3,568   |
| 太順里  | 16    | 948    | 1,488  | 1,412  | 2,900   |
| 文林里  | 36    | 1,901  | 2,707  | 2,812  | 5,519   |
| 北園里  | 12    | 769    | 1,210  | 1,122  | 2,332   |
| 光興里  | 21    | 1,415  | 2,109  | 2,083  | 4,192   |
| 圳民里  | 16    | 1,094  | 1,518  | 1,403  | 2,921   |
| 圳生里  | 11    | 580    | 875    | 812    | 1,687   |
| 圳安里  | 23    | 1,377  | 1,927  | 1,903  | 3,830   |
| 圳福里  | 27    | 1,588  | 2,323  | 2,325  | 4,648   |
| 西園里  | 14    | 648    | 1,036  | 892    | 1,928   |
| 育英里  | 20    | 1,198  | 1,589  | 1,667  | 3,256   |
| 和平里  | 28    | 1,428  | 2,053  | 2,055  | 4,108   |
| 坡內里  | 15    | 603    | 909    | 888    | 1,797   |

| 區(里) | 鄰數 | 戶數    | 男     | 女     | 合計     |
|------|----|-------|-------|-------|--------|
| 東山里  | 20 | 1,156 | 1,737 | 1,700 | 3,437  |
| 東昇里  | 28 | 1,807 | 2,545 | 2,612 | 5,157  |
| 東陽里  | 31 | 2,252 | 3,222 | 3,158 | 6,380  |
| 東園里  | 14 | 656   | 1,009 | 866   | 1,875  |
| 金寮里  | 24 | 1,556 | 2,279 | 2,270 | 4,549  |
| 保安里  | 34 | 2,393 | 3,384 | 3,367 | 6,751  |
| 南園里  | 52 | 6,487 | 7,364 | 8,089 | 15,453 |
| 柑園里  | 37 | 4,048 | 4,712 | 5,048 | 9,760  |
| 彭厝里  | 40 | 1,752 | 2,642 | 2,703 | 5,345  |
| 彭福里  | 33 | 1,964 | 2,754 | 2,756 | 5,510  |
| 彭興里  | 41 | 2,116 | 3,141 | 3,156 | 6,297  |
| 樂山里  | 15 | 673   | 1,010 | 955   | 1,965  |
| 潭底里  | 33 | 2,101 | 2,803 | 2,344 | 5,147  |
| 樹人里  | 21 | 1,239 | 1,758 | 1,829 | 3,587  |
| 樹北里  | 18 | 429   | 474   | 473   | 947    |
| 樹西里  | 32 | 2,037 | 2,678 | 2,754 | 5,432  |
| 樹東里  | 16 | 541   | 607   | 617   | 1,224  |
| 樹南里  | 29 | 1,559 | 2,172 | 2,210 | 4,382  |
| 樹福里  | 20 | 1,465 | 1,803 | 1,987 | 3,790  |
| 樹德里  | 25 | 1,402 | 1,888 | 1,912 | 3,800  |
| 樹興里  | 27 | 1,420 | 1,964 | 2,014 | 3,978  |
| 獐寮里  | 27 | 1,852 | 2,674 | 2,698 | 5,372  |

資料來源：新北市政府民政局



## 貳、教育程度

教育程度「等級」向度係按各學制（程）或課程單元之教育對象、教育目的及傳授知識技能內涵複雜程度進行高低序位分類，等級愈高代表其傳授課程內容愈進階，「教育等級標準分類」與「教育程度取得標準分類」之「等級」階層各有 8 個級別，「教育等級標準分類」部分由低至高分別為：「學前教育」、「國民小學」、「國民中學」、「高級中等」、「專科（副學士）」、「學士（大學）」、「碩士」及「博士」，「教育程度取得標準分類」部分則為：「國民小學以下」、「國民小學」、「國民中學」、「高級中等」、「專科（副學士）」、「學士（大學）」、「碩士」及「博士」。專科以上教育等級通稱為「高等教育」；碩士以上教育等級通稱為「研究所」。未曾入學或曾接受其他非正式教育但未取得任何等級之學歷認證者，其教育程度取得之等級歸屬「國小以下」。

本區 106 年度 15 歲以上人口近 5 年受國小畢業以下教育程度的男女比率都減少。而受大學以上教育程度男女比率都增加。

男性受大學以上教育由 100 年度的 15.73% 增加為 23.91%，而女性受大學以上教育的由 100 年度 13.78% 增加為 23.48%。

表 2. 樹林區 100-106 年男女教育程度

|        |   | 100    | 101    | 102    | 103    | 104    | 105    | 106    |
|--------|---|--------|--------|--------|--------|--------|--------|--------|
| 大學畢業以上 | 男 | 15.73% | 16.75% | 17.68% | 21.27% | 22.10% | 22.99% | 23.91% |
|        | 女 | 13.87% | 14.83% | 15.44% | 20.74% | 21.61% | 22.53% | 23.48% |
| 專科畢業   | 男 | 12.89% | 12.90% | 12.85% | 10.41% | 17.79% | 10.13% | 10.04% |
|        | 女 | 9.98%  | 10.13% | 10.27% | 9.96%  | 16.57% | 9.81%  | 9.72%  |
| 高中畢業   | 男 | 32.08% | 32.02% | 31.95% | 34.90% | 27.76% | 34.93% | 34.80% |
|        | 女 | 30.30% | 30.12% | 30.20% | 32.58% | 26.43% | 32.22% | 32.06% |
| 國中畢業   | 男 | 22.40% | 22.10% | 21.85% | 22.95% | 22.12% | 22.20% | 21.78% |
|        | 女 | 20.88% | 20.74% | 20.42% | 20.68% | 19.69% | 20.29% | 19.90% |
| 國小畢業以下 | 男 | 16.90% | 16.22% | 15.67% | 10.47% | 10.23% | 9.75%  | 9.47%  |
|        | 女 | 24.97% | 24.19% | 23.66% | 16.03% | 15.69% | 15.15% | 14.84% |

資料來源：新北市政府民政局



圖 3. 樹林區 100-106 年男性教育程度

資料來源：新北市政府民政局

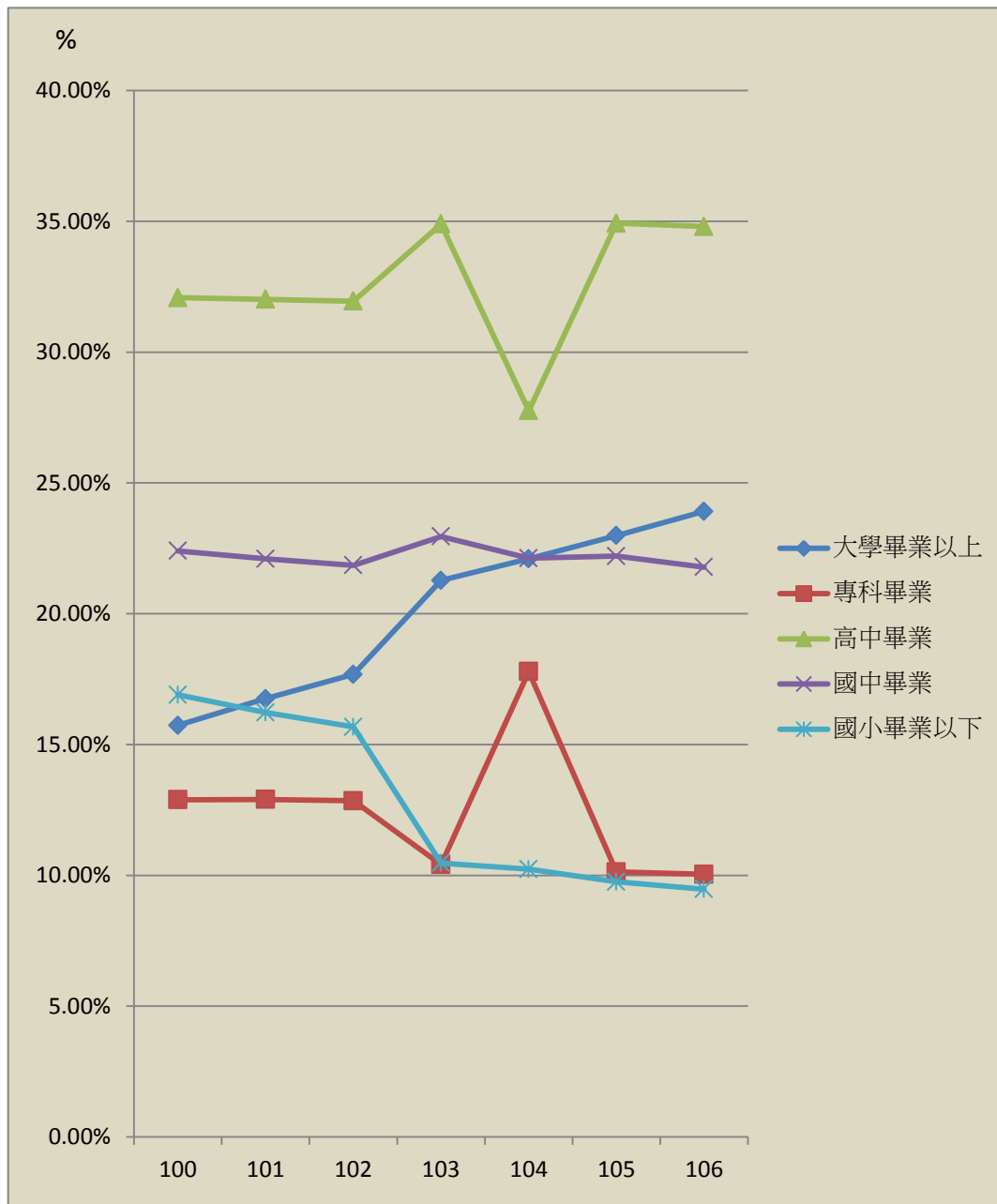

圖 4. 樹林區 100-106 年女性教育程度

資料來源：新北市政府民政局

本區 106 年度 15 歲以上人口男女均以高中畢業人數最多，男性為 27,236 人，女性為 25,635 人。其次為國中畢業。

受過教育人口數為 158,203 人，占 15 歲以上人口數 99.21%。

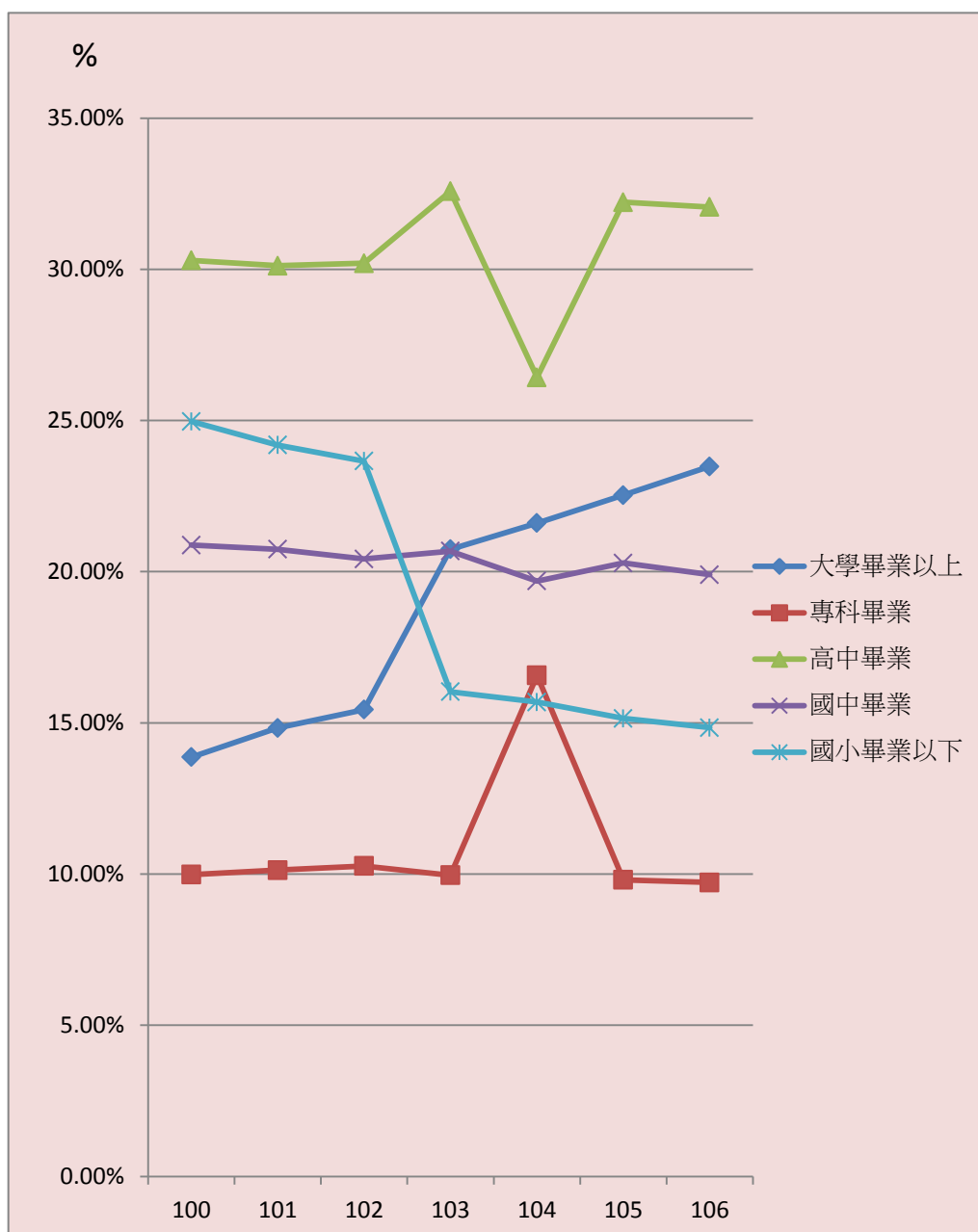
其中男性受過教育比率為 99.76%，女性為 98.67%。

表 3. 樹林區 106 年度男女教育程度

|        | 總計      | 博士<br>畢業 | 碩士<br>畢業 | 大學<br>畢業 | 專科<br>畢業 | 高中<br>畢業 | 國中畢<br>業 | 國小畢<br>業以下 | 自修  | 不識<br>字 |
|--------|---------|----------|----------|----------|----------|----------|----------|------------|-----|---------|
| 總<br>計 | 158,203 | 397      | 6,228    | 30,864   | 15,633   | 52,871   | 32,962   | 18,085     | 300 | 863     |
| 男      | 78,246  | 297      | 3,904    | 14,514   | 7,857    | 27,236   | 17,049   | 7,214      | 74  | 101     |
| 女      | 79,957  | 100      | 2,324    | 16,350   | 7,776    | 25,635   | 15,913   | 10,871     | 226 | 762     |

資料來源：新北市政府民政局



圖 5. 樹林區 106 年度男女教育程度

資料來源：新北市政府民政局

## 叁、婚姻概況

觀察本區婚姻狀況四種情形：

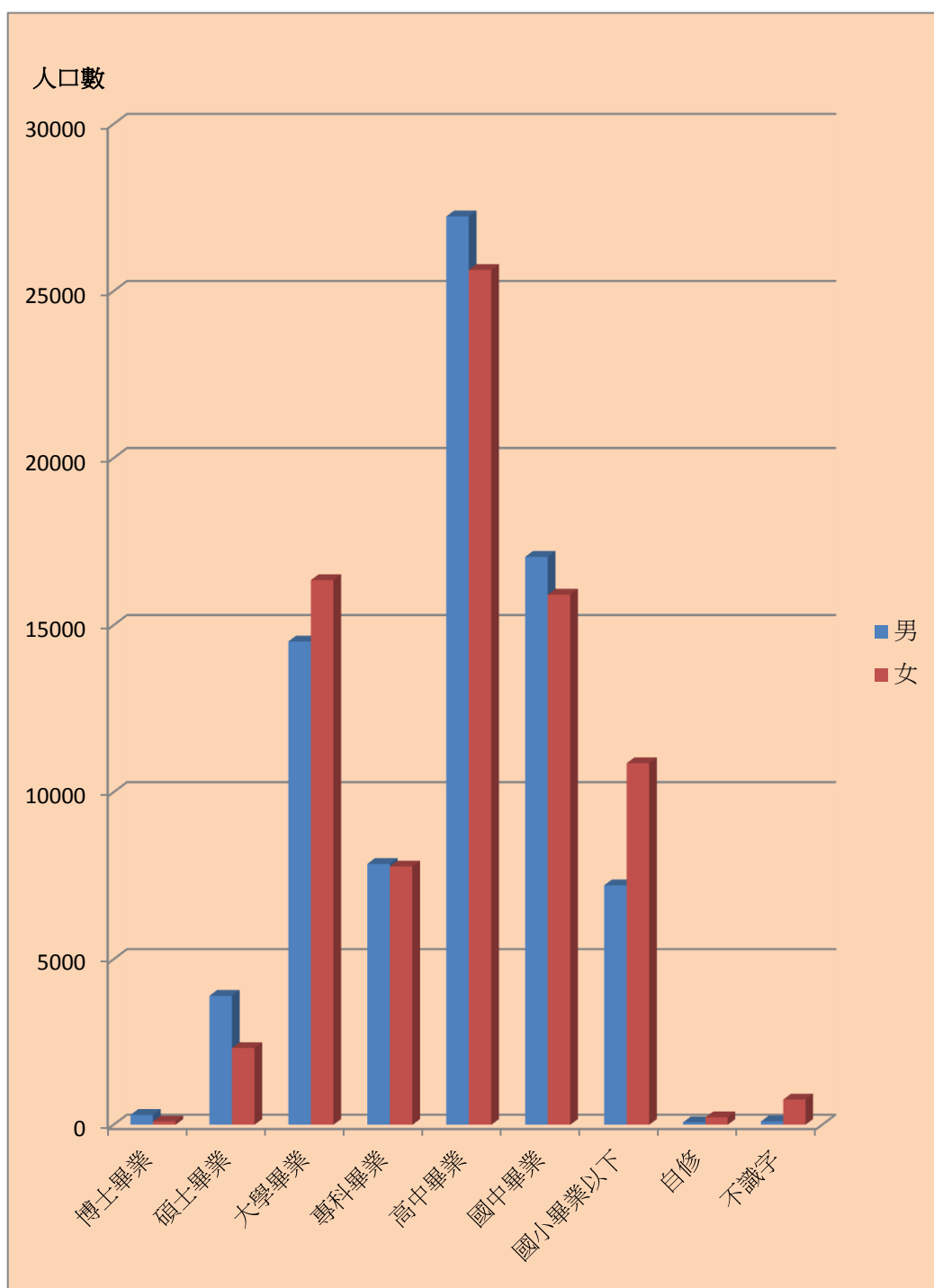
- (一) 未婚者：本區未婚者占總人口數比率 93 年底為 50.36% 下降至 106 年底 45.03%，所占比率下降 5.33 個百分點，並有逐年下降趨勢。
- (二) 有偶者：本區有偶者占總人口數比率近 10 年起伏不大，93 年底至 106 年底平均約為 42.52%。
- (三) 離婚者：本區離婚者占總人口數比率 93 年底為 4.48% 上升至 106 年底 7.58%，所占比率上升 3.1 個百分點，並有逐年上升趨勢。
- (四) 喪偶者：本區喪偶者占總人口數比率 93 年底為 3.05% 上升至 106 年底 4.22%，所占比率上升 1.17 個百分點，並有逐年上升趨勢。男性喪偶人數遠大於女性喪偶人數，其原因可能為女性平均壽命較男性長。

表 4 樹林區各年度婚姻概況

單位：人、%

| 年別        | 未婚     |        |       | 有偶     |        |       | 離婚    |       |      | 喪偶    |       |      |
|-----------|--------|--------|-------|--------|--------|-------|-------|-------|------|-------|-------|------|
|           | 男      | 女      | %     | 男      | 女      | %     | 男     | 女     | %    | 男     | 女     | %    |
| 93<br>年底  | 43,625 | 36,920 | 50.36 | 33,443 | 33,911 | 42.11 | 3,391 | 3,766 | 4.48 | 935   | 3,939 | 3.05 |
| 94<br>年底  | 43,487 | 36,841 | 49.97 | 33,628 | 33,974 | 42.05 | 3,650 | 4,150 | 4.85 | 929   | 4,103 | 3.13 |
| 95<br>年底  | 43,603 | 36,866 | 49.53 | 33,899 | 34,374 | 42.02 | 3,977 | 4,540 | 5.24 | 958   | 4,259 | 3.21 |
| 96<br>年底  | 43,984 | 37,126 | 49.24 | 34,282 | 34,780 | 41.93 | 4,236 | 4,866 | 5.53 | 1,003 | 4,446 | 3.31 |
| 97<br>年底  | 44,574 | 37,595 | 48.71 | 35,300 | 35,807 | 42.15 | 4,500 | 5,224 | 5.76 | 1,043 | 4,646 | 3.37 |
| 98<br>年底  | 45,191 | 38,316 | 48.47 | 35,913 | 36,564 | 42.06 | 4,773 | 5,593 | 6.02 | 1,077 | 4,873 | 3.45 |
| 99<br>年底  | 45,632 | 38,727 | 47.91 | 36,917 | 37,512 | 42.27 | 5,084 | 5,988 | 6.29 | 1,131 | 5,086 | 3.53 |
| 100<br>年底 | 45,883 | 38,984 | 47.2  | 38,047 | 38,778 | 42.73 | 5,326 | 6,292 | 6.46 | 1,159 | 5,319 | 3.6  |
| 101<br>年底 | 46,169 | 39,276 | 46.94 | 38,398 | 39,387 | 42.74 | 5,540 | 6,547 | 6.64 | 1,179 | 5,516 | 3.68 |
| 102<br>年底 | 46,084 | 39,172 | 46.48 | 38,774 | 39,882 | 42.89 | 5,767 | 6,818 | 6.86 | 1,234 | 5,676 | 3.77 |
| 103<br>年底 | 45,843 | 39,053 | 46.1  | 39,081 | 40,142 | 43.02 | 5,936 | 6,944 | 6.99 | 1,288 | 5,880 | 3.89 |
| 104<br>年底 | 45,467 | 38,743 | 45.7  | 39,160 | 40,223 | 43.08 | 6,130 | 7,146 | 7.21 | 1,325 | 6,055 | 4.01 |
| 105<br>年底 | 45,205 | 38,446 | 45.36 | 39,260 | 40,355 | 43.18 | 6,264 | 7,310 | 7.36 | 1,335 | 6,225 | 4.1  |
| 106<br>年底 | 44,792 | 38,139 | 45.03 | 39,224 | 40,269 | 43.17 | 6,468 | 7,495 | 7.58 | 1,361 | 6,401 | 4.22 |

資料來源：新北市民政局網站





圖6 樹林區歷年結婚率及離婚率分析

資料來源：新北市民政局

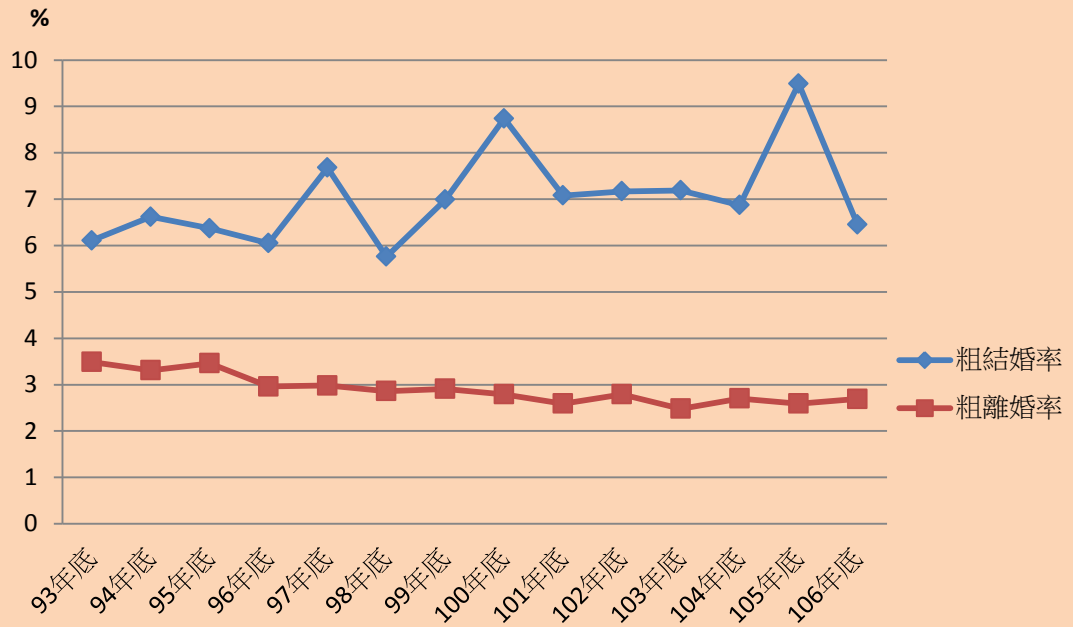

## 肆、原住民族

原住民族基本法第 2 條第 1 項第 1 款規定：「原住民族：係指既存於臺灣而為國家管轄內之傳統民族，包括阿美族、泰雅族、排灣族、布農族、卑南族、魯凱族、鄒族、賽夏族、雅美族、邵族、噶瑪蘭族、太魯閣族及其他自認為原住民族並經中央原住民族主管機關報請行政院核定之民族。」

本區為新北市原住民人口數最多之行政區。本區原住民自 95 年起女性人數就多於男性，106 年底男性有 3,118 人，女性有 3,271 人，分別較 105 年增加 0.23%及 0.06%。

表 5. 新北市樹林區 97 年至 106 年原住民人口成長情形圖

|    | 97<br>年底 | 98<br>年底 | 99<br>年底 | 100<br>年底 | 101<br>年底 | 102<br>年底 | 103<br>年底 | 104<br>年底 | 105<br>年底 | 106<br>年底 |
|----|----------|----------|----------|-----------|-----------|-----------|-----------|-----------|-----------|-----------|
| 總計 | 5,751    | 5,785    | 5,984    | 6,078     | 6,250     | 6,314     | 6,281     | 6,317     | 6,380     | 6,389     |
| 男  | 2,791    | 2,822    | 2,897    | 2,949     | 3,008     | 3,039     | 3,053     | 3,080     | 3,111     | 3,118     |
| 女  | 2,960    | 2,963    | 3,087    | 3,129     | 3,242     | 3,275     | 3,228     | 3,237     | 3,269     | 3,271     |

資料來源：行政院原住民族委員會



圖 7：新北市樹林區 97 年至 106 年  
原住民人口成長情形圖

資料來源：行政院原住民族委員會

刊名：新北市樹林區 106 年度性別  
圖像

編印：新北市樹林區公所會計室

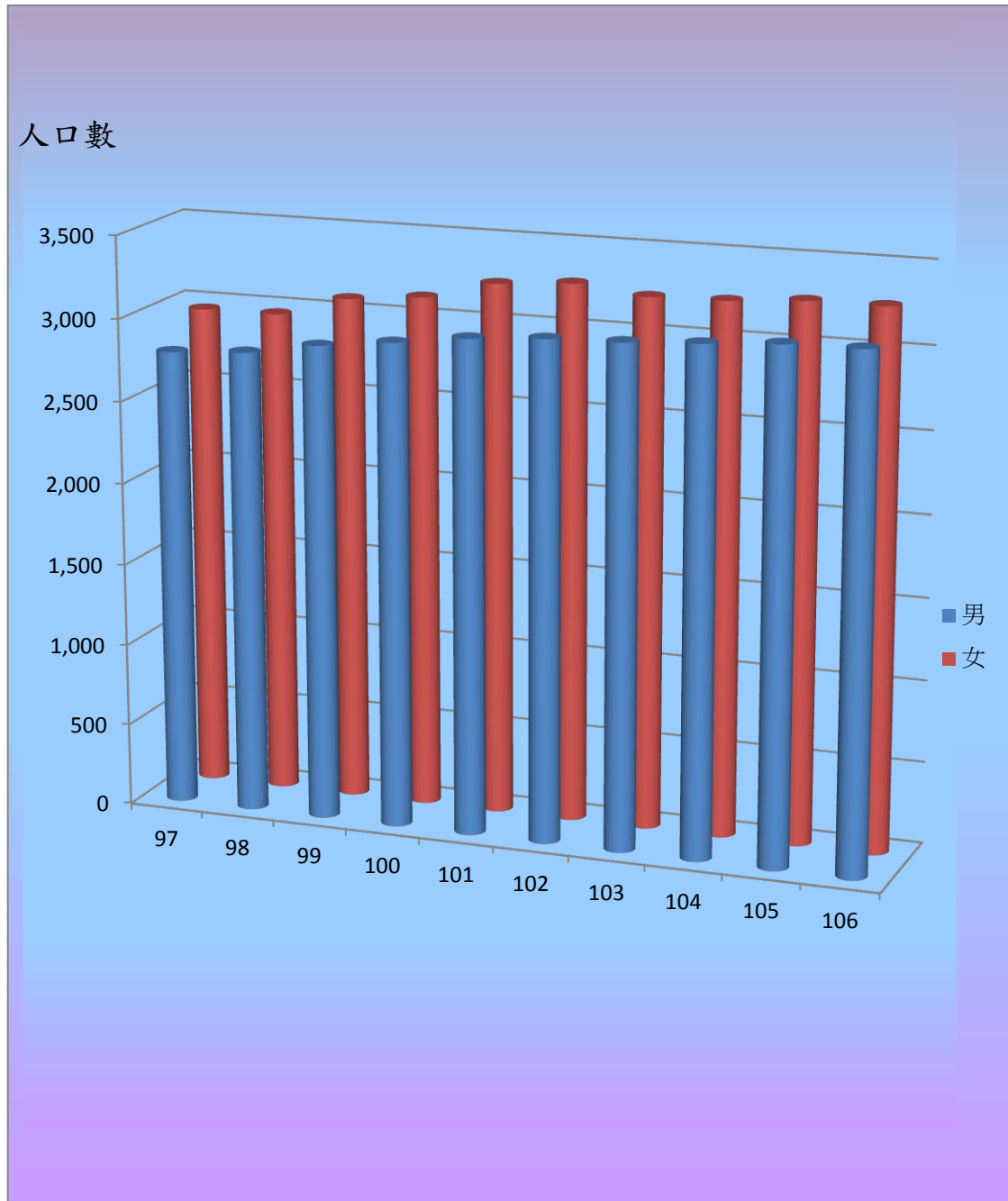
出版：新北市樹林區公所

出版日期：107 年 08 月

網址：[www.shulin.ntpc.gov.tw](http://www.shulin.ntpc.gov.tw)

