

新北市樹林區公所

中華民國 103 年度

(自 103 年 1 月 1 日起至 103 年 12 月 31 日止)

單 位 預 算

(第 2-9-7 冊)

(法定版)

主辦會計人員 甯廷芳

機關長官 吳建興

新 北 市 各 機 關 單 位 預 算 總 目 次

冊	別	編 號	機 關 別	編 號	機 關 別
第 1	冊	01001	新 北 市 議 會		
第 2	— 1 冊	02101	新 北 市 政 府 秘 書 處		
第 2	— 2 冊	02201	新 北 市 政 府 人 事 處		
第 2	— 3 冊	02301	新 北 市 政 府 主 計 處	41900	統 籌 支 撥 科 目
				42900	
				43900	
第 2	— 4 冊	02401	新 北 市 政 府 政 風 處		
第 2	— 5 冊	02501	新 北 市 政 府 研 究 發 展 考 核 委 員 會		
第 2	— 5 — 1 冊	02511	新 北 市 政 府 資 訊 中 心		
第 2	— 6 冊	02601	新 北 市 政 府 新 聞 局		
第 2	— 7 冊	02701	新 北 市 政 府 法 制 局		
第 2	— 9 — 1 冊	02901	新 北 市 板 橋 區 公 所		
第 2	— 9 — 2 冊	02902	新 北 市 三 重 區 公 所		
第 2	— 9 — 3 冊	02903	新 北 市 中 和 區 公 所		
第 2	— 9 — 4 冊	02904	新 北 市 永 和 區 公 所		
第 2	— 9 — 5 冊	02905	新 北 市 新 莊 區 公 所		
第 2	— 9 — 6 冊	02906	新 北 市 新 店 區 公 所		
第 2	— 9 — 7 冊	02907	新 北 市 樹 林 區 公 所		
第 2	— 9 — 8 冊	02908	新 北 市 鶯 歌 區 公 所		
第 2	— 9 — 9 冊	02909	新 北 市 三 峽 區 公 所		
第 2	— 9 — 10 冊	02910	新 北 市 淡 水 區 公 所		
第 2	— 9 — 11 冊	02911	新 北 市 汐 止 區 公 所		
第 2	— 9 — 12 冊	02912	新 北 市 瑞 芳 區 公 所		
第 2	— 9 — 13 冊	02913	新 北 市 土 城 區 公 所		
第 2	— 9 — 14 冊	02914	新 北 市 蘆 洲 區 公 所		
第 2	— 9 — 15 冊	02915	新 北 市 五 股 區 公 所		
第 2	— 9 — 16 冊	02916	新 北 市 泰 山 區 公 所		
第 2	— 9 — 17 冊	02917	新 北 市 林 口 區 公 所		
第 2	— 9 — 18 冊	02918	新 北 市 深 坑 區 公 所		
第 2	— 9 — 19 冊	02919	新 北 市 石 碇 區 公 所		
第 2	— 9 — 20 冊	02920	新 北 市 坪 林 區 公 所		
第 2	— 9 — 21 冊	02921	新 北 市 三 芝 區 公 所		
第 2	— 9 — 22 冊	02922	新 北 市 石 門 區 公 所		
第 2	— 9 — 23 冊	02923	新 北 市 八 里 區 公 所		
第 2	— 9 — 24 冊	02924	新 北 市 平 溪 區 公 所		
第 2	— 9 — 25 冊	02925	新 北 市 雙 溪 區 公 所		
第 2	— 9 — 26 冊	02926	新 北 市 貢 寮 區 公 所		
第 2	— 9 — 27 冊	02927	新 北 市 金 山 區 公 所		
第 2	— 9 — 28 冊	02928	新 北 市 萬 里 區 公 所		
第 2	— 9 — 29 冊	02929	新 北 市 烏 來 區 公 所		

新 北 市 各 機 關 單 位 預 算 總 目 次

冊	別	編號	機 關	別	編號	機 關	別
第 3 冊		03001	新 北 市 政 府 民 政 局 及 所 屬		03012	殯 葬 管 理 處	
		03051	板 橋 區 戶 政 事 務 所		03052	三 重 區 戶 政 事 務 所	
		03053	中 和 區 戶 政 事 務 所		03054	新 莊 區 戶 政 事 務 所	
		03055	新 店 區 戶 政 事 務 所		03056	永 和 區 戶 政 事 務 所	
		03057	樹 林 區 戶 政 事 務 所		03058	鶯 歌 區 戶 政 事 務 所	
		03059	三 峽 區 戶 政 事 務 所		03060	汐 止 區 戶 政 事 務 所	
		03061	瑞 芳 區 戶 政 事 務 所		03062	淡 水 區 戶 政 事 務 所	
		03063	土 城 區 戶 政 事 務 所		03064	蘆 洲 區 戶 政 事 務 所	
		03065	五 股 區 戶 政 事 務 所		03066	泰 山 區 戶 政 事 務 所	
		03067	林 口 區 戶 政 事 務 所		03068	八 里 區 戶 政 事 務 所	
		03069	深 坑 區 戶 政 事 務 所		03070	石 碇 區 戶 政 事 務 所	
		03071	坪 林 區 戶 政 事 務 所		03072	三 芝 區 戶 政 事 務 所	
		03073	石 門 區 戶 政 事 務 所		03074	金 山 區 戶 政 事 務 所	
		03075	萬 里 區 戶 政 事 務 所		03076	平 溪 區 戶 政 事 務 所	
		03077	雙 溪 區 戶 政 事 務 所		03078	貢 寮 區 戶 政 事 務 所	
		03079	烏 來 區 戶 政 事 務 所				
第 4 冊		04001	新 北 市 政 府 地 政 局		04051	板 橋 地 政 事 務 所	
		04052	新 莊 地 政 事 務 所		04053	新 店 地 政 事 務 所	
		04054	淡 水 地 政 事 務 所		04055	汐 止 地 政 事 務 所	
		04056	瑞 芳 地 政 事 務 所		04057	三 重 地 政 事 務 所	
		04058	中 和 地 政 事 務 所		04059	樹 林 地 政 事 務 所	
第 5 冊		05001	新 北 市 政 府 消 防 局				
第 6 冊		06001	新 北 市 政 府 財 政 局	06011	稅 捐 稽 徵 處		
第 7 冊		07001	新 北 市 政 府 教 育 局	07011	家 庭 教 育 中 心		
		07012	體 育 處				
第 8 冊		08001	新 北 市 政 府 文 化 局	08011	鶯 歌 陶 瓷 博 物 館		
		08012	十 三 行 博 物 館	08013	黃 金 博 物 館		
		08014	市 立 圖 書 館	08015	淡 水 古 蹟 博 物 館		
第 9 冊		09001	新 北 市 政 府 農 業 局	09011	動 物 保 護 防 疫 處		
		09012	綠 美 化 環 境 景 觀 處	09013	漁 業 及 漁 港 事 業 管 理 處		
第 10 冊		10001	新 北 市 政 府 經 濟 發 展 局	10011	市 場 處		
第 11 冊		11001	新 北 市 政 府 社 會 局	11011	新 北 市 政 府 社 會 救 助 金		
		11012	新 北 市 公 益 彩 券 盈 餘 分 配 基 金	11013	仁 愛 之 家		
		11014	八 里 愛 心 教 養 院	11015	家 庭 暴 力 暨 性 侵 害 防 治 中 心		
第 12 冊		12001	新 北 市 政 府 衛 生 局				
第 13 冊		13001	新 北 市 政 府 環 境 保 護 局				
第 14 冊		14001	新 北 市 政 府 工 務 局	14011	採 購 處		
		14012	違 章 建 築 拆 除 大 隊	14013	養 護 工 程 處		
		14014	新 建 工 程 處				

新 北 市 各 機 關 單 位 預 算 總 目 次

冊	別	編 號	機 關	別	編 號	機 關	別
第 15	冊	15001	新 北 市 政 府 警 察 局 及 所 屬		15011	板 橋 分 局	
		15012	海 山 分 局		15013	中 和 第 一 分 局	
		15014	中 和 第 二 分 局		15015	永 和 分 局	
		15016	三 重 分 局		15017	新 莊 分 局	
		15018	土 城 分 局		15019	新 店 分 局	
		15020	蘆 洲 分 局		15021	三 峽 分 局	
		15022	樹 林 分 局		15023	汐 止 分 局	
		15024	淡 水 分 局		15025	瑞 芳 分 局	
		15026	金 山 分 局		15027	刑 事 警 察 大 隊	
		15028	交 通 警 察 大 隊		15029	保 安 警 察 大 隊	
		15030	少 年 警 察 隊		15031	婦 幼 警 察 隊	
第 16	冊	16001	新 北 市 政 府 水 利 局		16011	高 灘 地 工 程 管 理 處	
第 17	冊	17001	新 北 市 政 府 交 通 局		17012	交 通 事 件 裁 決 處	
第 18	冊	18001	新 北 市 政 府 勞 工 局		18011	就 業 服 務 中 心	
		18012	職 業 訓 練 中 心		18013	勞 動 檢 查 處	
第 19	冊	19001	新 北 市 政 府 原 住 民 族 行 政 局				
第 20	冊	20001	新 北 市 政 府 城 鄉 發 展 局		20011	都 市 更 新 處	
第 21	冊	21001	新 北 市 政 府 觀 光 旅 遊 局				
第 22	冊	22001	新 北 市 政 府 客 家 事 務 局				

新北市樹林區公所
預 算 總 說 明
中華民國 103 年度

一、現行法定職掌：

- (一) 本府組織自治條例業經本府 100 年 12 月 2 日以北府法規字第 1001768247 號令公布施行，依該條例第 8 條規定設置樹林區公所。本區公所組織規程並經本府 101 年 3 月 14 日以北府法規字第 1011329397 號令修正發布施行。
- (二) 內部分層業務：置區長、主任秘書，下設 5 課 4 室：預算員額職員 76 人、工友 5 人，共計 81 人，內部分層業務如下：
 1. 民政課：掌理自治行政、地方行政、選務、民防、調解行政、地政、原住民行政、區政諮詢委員會、體育、國民教育、禮俗宗教、慶典活動、公墓及殯葬相關業務及其他有關民政事項。
 2. 役政災防課：掌理兵役行政、兵役徵集及勤務、全民防衛動員準備、災害防救組訓及整備、其他有關役政及災防事項。
 3. 社會人文課：掌理社會救助、老人福利、身心障礙福利、兒童及少年福利、婦女福利、社區發展、全民健康保險、人口政策及新住民相關業務、藝文推廣及其他有關社政事項。
 4. 工務課：掌理道路養護、建築管理、水利、都計、土木及建築工程事項、臨時接水電業務、路燈管理、收費廣告欄、路燈桿宮燈旗及其他土木相關工程事項。
 5. 經建課：掌理工商、農政、市場攤販業務、公用事業、觀光推廣、河川及生態保育業務、公園綠地廣場等管理養護及體育設施管理維護等相關工程。
 6. 秘書室：掌理文書、檔案管理、公文管理、事務、出納、採購、財產管理、法制、研考、資訊管理、工友管理、區務會議、公共關係、新聞發布、辦公廳舍維護管理，綜合業務及不屬於其他各課、室之事項。
 7. 會計室：依法辦理歲計、會計及統計等事項。
 8. 人事室：依法辦理人事管理事項。
 9. 政風室：依法辦理政風事項。

二、前年度及上年度已過期間預算執行情形：

(一) 前年度(101 年度)決算辦理概況：

1. 歲入：預算數 11,278,000 元，執行數 19,030,371 元，執行率 168.74%。
2. 歲出：預算數 486,913,500 元，執行數 448,763,040 元，執行率 92.16%。

(二) 上年度(102 年度)已過期間預算執行情形：

1. 歲入：預算數 8,794,400 元，截至 102 年 6 月底止執行數 6,791,169 元。
 - (1) 罰款及賠償收入：預算數 100,000 元，執行數 772,414 元。
 - (2) 規費收入：預算數 2,676,800 元，執行數 1,093,840 元。
 - (3) 財產收入：預算數 5,355,600 元，執行數 3,487,768 元。
 - (4) 捐獻及贈與收入：預算數 642,000 元，執行數 641,520 元。
 - (5) 其他收入：預算數 20,000 元，執行數 795,627 元。
2. 歲出：預算數 443,957,558 元，截至 102 年 6 月底止執行數 164,576,267 元，佔預算

新北市樹林區公所
預 算 總 說 明
中華民國 103 年度

數 37.07%。

(1)區政業務：預算數 443,657,558 元，執行數 164,576,267 元。

(2)第一預備金：預算數 300,000 元，尚未動支。

三、本年度施政計畫重點及預算提要：

(一)本年度計畫重點及預算績效：

- 1、落實市民申訴陳情案件、建議案件、瞭解民情、廣徵市政建設革興意見，加強地方建設。
- 2、推行地方自治、健全里鄰組織，發揮里鄰服務功能。
- 3、賡續辦理社會救助、社會福利、社區發展等工作，落實社會福利政策。
- 4、辦理防災綜合演習，加強環保、治安、美化、交通、育樂等工作。
- 5、賡續發展工商、農林漁牧業，提供土地利用價值，推行政府政策，發展地方經濟，達到富家強國。
- 6、賡續辦理鄰里公園維護管理、落實基層建設，以提供民眾休憩活動之場所。
- 7、進行「區政發展計畫」，藉由願景的規劃來凝聚大家的共識，期能共同推行塑造的發展特色與打造區民理想的生活環境。
- 8、賡續推行全民防衛動員業務，滿足平時戰時人力運用，增強國力，保障社會，鞏固國家安全。
- 9、賡續推行兵役行政，維護兵役公平、強化軍民溝通，保障役男及其家屬權益，訪視部隊安全、扶助役男安家、宣導家屬安心。
- 10、依法辦理全民健保第五、六類及鄰長保險業務，保障被保險人權益並配合市長市政理念致力推動社會、健保綜合受理櫃臺整併，提升服務效能。

(二)本年度預算提要：

- 1、歲入部分編列 6,176,000 元：包括罰款及賠償收入 400,000 元，規費收入 2,168,000 元，財產收入 1,411,000 元，捐獻及贈與收入 642,000 元，其他收入 1,555,000 元。
- 2、歲出部分編列 363,750,000 元：
區政業務預算計 363,750,000 元：包括人事費 68,262,000 元、業務費 172,234,000 元、獎補助費 14,628,000 元、設備及投資 108,326,000 元及第一預備金 300,000 元。

新北市樹林區公所
預 算 總 說 明
中華民國 103 年度

四、組織系統圖

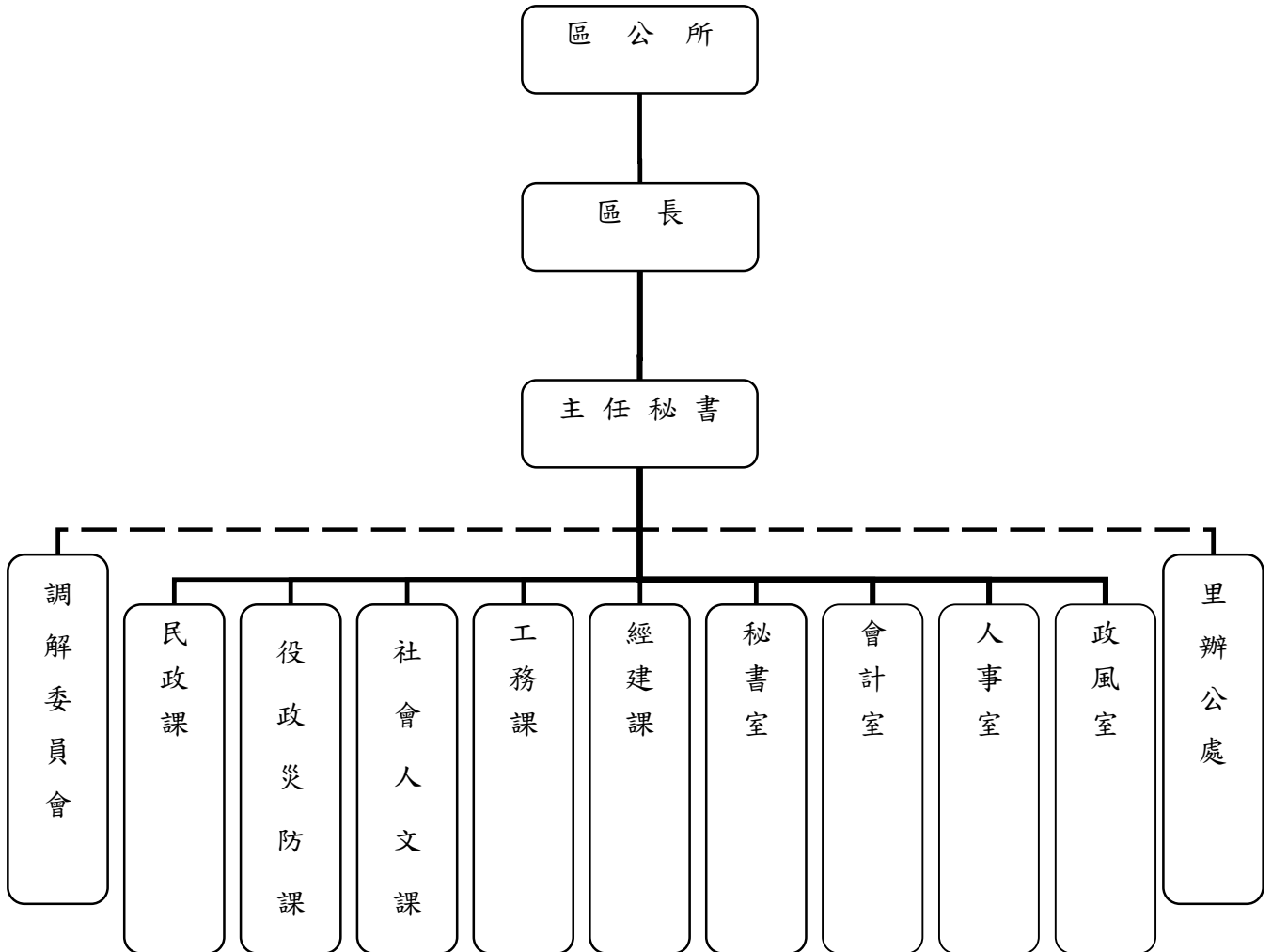

新北市樹林區公所
預 算 總 說 明
中華民國 103 年度

五、員額編制表：

職 稱		員 額
區 長		1
主 任 秘 書		1
課 長		5
主 任		1
視 導		2
調 解 會 祕 書		1
課 員		27
技 士		7
里 幹 事		16
技 佐		1
辦 事 員		4
書 記		3
會 計 室	主 任	1
	課 員	1
	佐 理 員	1
人 事 室	主 任	1
	課 員	1
政 風 室	主 任	1
	課 員	1
技 工		2
工 友		4
合 計		員 76 工 6

新北市樹林區公所

預算總說明

中華民國103年度

員額編制表

類別	法定編制員額	本年度預算員額	上年度預算員額	與上年度預算員額比較增減
民意代表				
職員	76	76	78	-2
教員				
警察人員				
消防人員				
類別	設置基準員額	本年度預算員額	上年度預算員額	與上年度預算員額比較增減
技工	2		2	-2
駕駛				
工友	4	5	6	-1

新北市樹林區公所

歲入來源別預算表

中華民國103年度

單位：新臺幣千元

款	科 目			本年度 預算數	上年度 預算數	前年度 決算數	本年度與 上年度比較	說明及法令依據
	項	目	節					
				6,176	8,794	19,030	-2,618	
								總 計
				6,176	8,794	19,030	-2,618	
								經常門合計
03				400	100	561	300	
								3103000000000
								罰款及賠償收入
	02907			400	100	561	300	
								31030290700000
								新北市樹林區公所
		01				1		3103029070100
								罰金罰鍰及息金
			07			1		3103029070107
								罰金罰鍰
			03	400	100	560	300	3103029070300
								賠償收入
			03	400	100	560	300	3103029070303
								一般賠償收入
04				2,168	2,677	2,037	-509	
								3104000000000
								規費收入
	02907			2,168	2,677	2,037	-509	
								31040290700000
								新北市樹林區公所
		02		2,168	2,677	2,037	-509	3104029070200
								使用規費收入
			05	2,168	2,677	2,037	-509	3104029070205
								場地設施使用費
06				1,411	5,356	8,621	-3,945	
								3106000000000
								財產收入
	02907			1,411	5,356	8,621	-3,945	
								31060290700000
								新北市樹林區公所
		01		1,335	5,331	8,533	-3,996	3106029070100
								財產孳息
			01			20		3106029070101
								利息收入
			04			1,170		3106029070104
								權利金

新北市樹林區公所
歲入來源別預算表

中華民國103年度

單位：新臺幣千元

款	項	科 目		本年度 預算數	上年度 預算數	前年度 決算數	本年度與 上年度比較	說明及法令依據	
		目 節	名稱及編號						
09	02907	01	05	3106029070105 租金收入	1,335	5,331	7,344	-3,996	
			06	3106029070600 廢舊物資售價	76	25	88	51	
			01	3106029070601 廢舊物資售價	76	25	88	51	
				31090000000000 捐獻及贈與收入	642	642	642		
				31090290700000 新北市樹林區公所	642	642	642		
				01	3109029070100 捐獻收入	642	642	642	
11	02907	01	01	3109029070101 一般捐獻	642	642	642		
				31110000000000 其他收入	1,555	20	7,170	1,535	
				31110290700000 新北市樹林區公所	1,555	20	7,170	1,535	
			06	3111029070600 雜項收入	1,555	20	7,170	1,535	
			01	3111029070601 其他雜項收入	1,555	20	5,775	1,535	
	03	3111029070603 收回以前年度歲出			1,395				

新北市樹林區公所

歲出機關別預算表

中華民國103年度

單位：新臺幣千元

科 目				本年度 預算數	上年度 預算數	前年度 決算數	本年度與 上年度比較	增減說明	
款	項	目	節						名稱及編號
				363,750	443,958	448,763	-80,208		
				總計					
02				363,750	443,958	448,763	-80,208		
	02907			30200000000 新北市政府主管					
				363,750	443,958	448,763	-80,208		
				30290700000 新北市樹林區公所					
				255,424	323,282	318,099	-67,858		
				經常門合計					
		09		255,424	323,282	318,099	-67,858		
				303029070900 區政業務					
			01	255,124	322,982	318,099	-67,858	本年度預算數較上年度預算數淨減67,858千元，其增減項目如下： 1. 人事費減列4,834千元。 2. 回饋金減列62,945千元。 3. 其他項目淨減列79千元。	
				3103029070901 區政業務					
			02	300	300				
				108,326	120,676	130,664	-12,350		
				資本門合計					
		09		108,326	120,676	130,664	-12,350		
				303029070900 區政業務					
			01	108,326	120,676	130,664	-12,350	本年度預算數較上年度預算數淨減12,350千元，其增減項目如下： 1. 回饋金減列14,483千元。 2. 其他項目淨增列2,133千元。	
				3203029070901 區政業務					

新北市樹林區公所

歲入項目說明提要與預算明細表

經常門

中華民國103年度

單位：新臺幣元

來源別子目及細目與編號	3103029070303 賠償收入-一般賠償收入	承辦單位	新北市樹林區公所	預算金額	400千元
-------------	------------------------------	------	----------	------	-------

歲入項目說明	<p>一、項目內容：各項工程或採購案逾期違約金收入。</p> <p>二、法令依據：採購案契約。</p>
--------	---

科目名稱及編號	單位	數量	單價	預算數	說明及收入依據
3103029070300 賠償收入				400,000	
3103029070303 一般賠償收入				400,000	
	年	1	400,000	400,000	採購案契約 各項工程或採購案逾期違約金收入

新北市樹林區公所

歲入項目說明提要與預算明細表

經常門

中華民國103年度

單位：新臺幣元

來源別子目及細目與編號	3104029070205 使用規費收入-場地設施使用費	承辦單位	新北市樹林區公所	預算金額	2,168千元
歲入項目說明	一、項目內容：1. 市民活動中心場地設施使用收入。 2. 廣告欄收入。 3. 路燈桿懸掛廣告旗幟收入。				
	二、法令依據：1. 新北市市民活動中心收費標準。 2. 新北市道路設置廣告欄收費標準。 3. 新北市路燈桿懸掛廣告旗幟收費標準。				
科目名稱及編號	單位	數量	單價	預算數	說明及收入依據
3104029070200 使用規費收入				2,168,000	
3104029070205 場地設施使用費				2,168,000	
	年	1	368,000	368,000	新北市市民活動中心收費標準 市民活動中心收入
	張	17,000	50	850,000	新北市道路設置廣告欄收費標準 廣告欄收入
	組	9,500	100	950,000	新北市路燈桿懸掛廣告旗幟收費標準 路燈桿懸掛廣告旗幟收入

新北市樹林區公所

歲入項目說明提要與預算明細表

經常門

中華民國103年度

單位：新臺幣元

來源別子目及細目與編號	3106029070105 財產孳息-租金收入	承辦單位	新北市樹林區公所	預算金額	1,335千元
歲入項目說明	一、項目內容：有線廣播、電視及行動電話與固定通信網路之纜線暫掛雨水下水道租用費及道路側溝暫掛纜線收入。				
	二、法令依據：新北市暫掛纜線管理要點。				
科目名稱及編號	單位	數量	單價	預算數	說明及收入依據
3106029070100 財產孳息				1,335,000	
3106029070105 租金收入				1,335,000	
	年	1	1,335,000	1,335,000	新北市暫掛纜線管理要點 1. 道路側溝暫掛纜線收入 60,902公尺*1元*12月=730,824元 2. 雨水下水道暫掛纜線收入 50,328公尺*1元*12月=603,936元 (配合預算調整240元至千元)

新北市樹林區公所

歲入項目說明提要與預算明細表

經常門

中華民國103年度

單位：新臺幣元

來源別子目及細目與編號	3106029070601 廢舊物資售價-廢舊物資售價	承辦單位	新北市樹林區公所	預算金額	76千元
-------------	--------------------------------	------	----------	------	------

歲入項目說明	<p>一、項目內容：變賣報廢公有財產收入。</p> <p>二、法令依據：行政院頒定「各機關奉准報廢財產之變賣及估價作業程序」。</p>
--------	---

科目名稱及編號	單位	數量	單價	預算數	說明及收入依據
3106029070600 廢舊物資售價				76,000	
3106029070601 廢舊物資售價				76,000	
	年	1	76,000	76,000	變賣報廢公有財產收入

新北市樹林區公所

歲入項目說明提要與預算明細表

經常門

中華民國103年度

單位：新臺幣元

來源別子目及細目與編號	3109029070101 捐獻收入-一般捐獻	承辦單位	新北市樹林區公所	預算金額	642千元
-------------	----------------------------	------	----------	------	-------

歲入項目說明	<p>一、項目內容：中化合成生技股份有限公司認養長壽親子公園捐贈經費。</p> <p>二、法令依據：一般現金捐獻。</p>
--------	---

科目名稱及編號	單位	數量	單價	預算數	說明及收入依據
3109029070100 捐獻收入				642,000	
3109029070101 一般捐獻	年	1	642,000	642,000	中化合成生技股份有限公司認養長壽親子公園捐贈經費641,520元(歲出編列：區政業務-區政業務-一般行政-業務費)(配合預算調整480元至千元)

新北市樹林區公所

歲入項目說明提要與預算明細表

經常門

中華民國103年度

單位：新臺幣元

來源別子目及細目與編號	3111029070601 雜項收入-其他雜項收入	承辦單位	新北市樹林區公所	預算金額	1,555千元
歲入項目說明	一、項目內容：1. 依照政府採購法及有關法令規定辦理本市各機關學校採購業務招標說明書工本費。 2. 辦理轄區道路路面刨除料回收販賣收入。				
	二、法令依據：1. 政府採購法第29條及政府採購法施行細則第28條之1。 2. 營建事業再生利用之再生資源項目及規範。				
科目名稱及編號	單位	數量	單價	預算數	說明及收入依據
3111029070600 雜項收入				1,555,000	
3111029070601 其他雜項收入				1,555,000	
	年	1	55,000	55,000	採購業務招標說明書工本費 (電子領標： 50元*740件=37,000元 紙本領標： 100元*100件=10,000元 200元*25件=5,000元 300元*10件=3,000元)
	年	1	1,500,000	1,500,000	營建事業再生利用之再生資源項目及規範 轄區道路路面刨除料回收販賣收入 (3公分：刨除數量2,113平方公尺*刨除料殘餘價值18元=38,034元 5公分：刨除數量42,999平方公尺*刨除料殘餘價值34元=1,461,966元)

新 北 市 樹 林 區 公 所

歲 出 計 畫 說 明 提 要 與 各 項 費 用 明 細 表

經常門

中華民國103年度

單位：新臺幣元

業務計畫及工作計畫 名稱與編號	3103029070901 區政業務-區政業務	承辦 單位	新北市樹林區公所	預算 金額	255,124千元
歲出計畫說明	一、計畫內容：（一）辦理地方自治工作、禮俗宗教、新移民生活輔導、環境衛生、義務教育、各類社教活動、地方文化特色活動等事項，並加強區民活動中心管理維護及鄰里基層建設工程。（二）辦理各項社會救助、社會福利、社區發展、災害救助等工作。（三）辦理地政、工商、農業使用證明申請案件審查、遊憩設施維護、公園之清潔管理維護及推動鄰里公園認養事項。（四）依據兵役法及兵役施行法辦理兵役行政、替代役徵訓、兵役勤務、退伍役男歸鄉報到管理等事項，並配合戶役政資訊系統及兵役資料電腦建檔作業。（五）辦理全民健康保險第一、五、六類被保險人或眷屬有關承保、轉出、退保、停保、復保、異動事項及受理民眾委託代辦健保IC卡等業務。（六）辦理人事、政風與會計等業務。 二、預期成果：如期完成。				
	分支計畫及用途別科目	單位	數量	單價	預算數
區政業務-區政業務				255,124,000	市庫負擔253,508,500元，中央補助448,500元，其他1,167,000元。
310302907090101 一般行政				106,944,000	市庫負擔106,302,000元，其他642,000元。
0100 人事費				68,262,000	
0103 法定編制人員待遇	年	1	42,617,890	42,617,890	法定編制人員薪津
0104 約聘僱人員待遇	人*月	1*12	33,908	406,896	五等約僱人員薪津
0104 約聘僱人員待遇	人*月	3*12	26,642	959,112	三等約僱人員薪津
0104 約聘僱人員待遇	人*月	1*12	23,009	276,108	二等約僱人員薪津
0105 技工及工友待遇	年	1	1,854,884	1,854,884	工友薪津
0111 獎金	年	1	10,740,523	10,740,523	職員考績及年終工作獎金
0111 獎金	年	1	538,657	538,657	工友考績及年終工作獎金
0111 獎金	人*月	1*1.5	33,908	50,862	五等約僱人員年終工作獎金
0111 獎金	人*月	3*1.5	26,642	119,889	三等約僱人員年終工作獎金
0111 獎金	人*月	1*1.5	23,009	34,514	二等約僱人員年終工作獎金
0111 獎金	年	1	180,000	180,000	殯葬業務提成獎金
0121 其他給與	年	1	1,216,000	1,216,000	職員休假補助費
0121 其他給與	年	1	80,000	80,000	工友休假補助費
0121 其他給與	人	5	16,000	80,000	約僱人員休假補助費
0131 加班值班費	年	1	1,281,600	1,281,600	辦理各項業務加班費

新都市樹林區公所

歲出計畫說明提要與各項費用明細表

經常門

中華民國103年度

單位：新臺幣元

分支計畫及用途別科目	單位	數量	單價	預算數	說 明
0131 加班值班費	年	1	1,854,991	1,854,991	職員不休假加班費
0131 加班值班費	年	1	60,896	60,896	工友不休假加班費
0142 退休離職儲金	年	1	426,179	426,179	退撫基金提撥等
0142 退休離職儲金	人*月	1*12	2,088	25,056	五等約僱人員離職儲金
0142 退休離職儲金	人*月	3*12	1,656	59,616	三等約僱人員離職儲金
0142 退休離職儲金	人*月	1*12	1,440	17,280	二等約僱人員離職儲金
0142 退休離職儲金	年	1	138,243	138,243	工友退職準備
0151 保險	年	1	4,690,970	4,690,970	職員保險費
0151 保險	年	1	342,686	342,686	工友保險費
0151 保險	人*月	1*12	4,284	51,408	五等約僱人員保險費
0151 保險	人*月	3*12	3,397	122,292	三等約僱人員保險費
0151 保險	人*月	1*12	2,954	35,448	二等約僱人員保險費
0200 業務費				38,160,000	
0201 教育訓練費	年	1	15,000	15,000	辦理員工各項教育訓練費
0202 水電費	年	1	3,059,297	3,059,297	辦公廳舍水電費
0203 通訊費	年	1	2,100,000	2,100,000	電話及郵資費用
0211 土地租金	年	1	10,236	10,236	山佳廣場鐵路用地租金
0213 資訊服務費	年	1	591,000	591,000	資訊設備維護費用
0221 稅捐及規費	年	1	22,460	22,460	公務車牌照稅
0221 稅捐及規費	年	1	12,420	12,420	公務車燃料費
0221 稅捐及規費	年	1	3,900	3,900	公務機車燃料費
0221 稅捐及規費	年	1	450	450	公務車檢驗費
0221 稅捐及規費	年	1	50,000	50,000	地政及規費
0231 保險費	年	1	4,966	4,966	公務車保險費
0231 保險費	年	1	6,104	6,104	公務機車保險費
0231 保險費	年	1	75,000	75,000	辦公廳舍各項保險費
0249 臨時人員酬金	年	1	25,991,047	25,991,047	臨時人員68人薪資、保險

新北市樹林區公所

歲出計畫說明提要與各項費用明細表

經常門

中華民國103年度

單位：新臺幣元

分支計畫及用途別科目	單位	數量	單價	預算數	說 明
					費、退職準備、年終工作獎金及加班費(其中642,000元為中化成生技股份有限公司認養長壽親子公園捐贈經費)
0250 按日按件計資酬金	人次	60	2,000	120,000	評審委員出席費
0250 按日按件計資酬金	年	1	20,000	20,000	各項研習講師鐘點費
0250 按日按件計資酬金	年	1	100,000	100,000	訴訟案件委任律師費
0271 物品	公升*月*	139*12*2	35	116,760	公務車油料費
0271 物品	輛 年	1	1,187,250	1,187,250	購置辦公用品、文具紙張費用
0271 物品	公升*月*	26*12*8	35	87,360	公務機車油料費
0279 一般事務費	輛 年	1	27,200	27,200	志工在職訓練、聯誼慶生活動、背心、保險、誤餐及交通費
0279 一般事務費	年	1	200,000	200,000	辦公廳舍保全費用
0279 一般事務費	年	1	50,000	50,000	辦公廳舍安檢及消防檢查申報費用
0279 一般事務費	年	1	1,004,800	1,004,800	辦公廳舍環境清潔維護及雜支費用
0279 一般事務費	人	86	2,400	206,400	文康活動費
0279 一般事務費	年	1	173,500	173,500	員工健康檢查費
0279 一般事務費	年	1	470,000	470,000	辦理業務檢討、考核暨各項建設考察業務相關經費
0279 一般事務費	年	1	90,000	90,000	辦理政風業務、印製法令宣導資料、機關安全及機密維護相關費用
0279 一般事務費	年	1	550,000	550,000	公務車勞務外包
0281 房屋建築養護費	年	1	400,000	400,000	辦公廳舍保養及維護費用
0282 車輛及辦公器具養護費	年	1	72,250	72,250	公務車養護費
0282 車輛及辦公器具養護費	年	1	18,600	18,600	公務機車養護費
0283 設施及機械設備養護費	年	1	1,000,000	1,000,000	機電設備、雜項設備修繕及維護費用

新都市樹林區公所

歲出計畫說明提要與各項費用明細表

經常門

中華民國103年度

單位：新臺幣元

分支計畫及用途別科目	單位	數量	單價	預算數	說 明
0291 國內旅費	年	1	90,000	90,000	參加市內外會議、洽辦公務差旅費
0298 特別費	月	12	19,500	234,000	區長特別費
0400 獎補助費				522,000	
0456 獎勵及慰問	人*節	87*3	2,000	522,000	退休(職)人員三節慰問金
310302907090102				99,510,000	市庫負擔99,510,000元。
民政業務					
0200 業務費				85,404,000	
0202 水電費	年	1	2,273,000	2,273,000	活動中心、客家藝文館水電費
0202 水電費	年	1	210,000	210,000	納骨塔水電費
0203 通訊費	年	1	38,000	38,000	活動中心、客家藝文館電話及郵資費用
0203 通訊費	年	1	15,000	15,000	納骨塔電話及郵資費用
0211 土地租金	年	1	28,000	28,000	向高鐵租用興建狹寮里聯合活動中心用地土地租金
0231 保險費	年	1	60,000	60,000	納骨塔各項保險費
0231 保險費	年	1	188,000	188,000	活動中心、客家藝文館各項保險費
0231 保險費	人	1,638	200	327,600	守望相助隊保險費
0249 臨時人員酬金	年	1	360,000	360,000	殯葬業務提成獎金
0249 臨時人員酬金	年	1	740,475	740,475	臨時人員2人薪資、保險費、退職準備、年終工作獎金及加班費
0250 按日按件計資酬金	人*次	21*120	700	1,764,000	調解委員出席費
0250 按日按件計資酬金	人*日	18*24	1,000	432,000	區政諮詢委員出席費
0250 按日按件計資酬金	年	1	220,000	220,000	法律扶助顧問出席費
0271 物品	人*月	18*12	300	64,800	區政諮詢委員報紙費
0271 物品	里*月	42*12	300	151,200	里長報紙費
0271 物品	鄰*月	1039*12	300	3,740,400	鄰長報紙費
0279 一般事務費	年	1	160,000	160,000	調解委員會業務相關經費

新 北 市 樹 林 區 公 所

歲 出 計 畫 說 明 提 要 與 各 項 費 用 明 細 表

經常門

中華民國103年度

單位：新臺幣元

分支計畫及用途別科目	單位	數量	單價	預算數	說 明
0279 一般事務費	人	21	3,840	80,640	調解委員聯誼活動費
0279 一般事務費	人	10	3,840	38,400	租佃委員聯誼活動費
0279 一般事務費	人	18	3,840	69,120	區政諮詢委員聯誼活動費
0279 一般事務費	人*日	18*24	1,000	432,000	區政諮詢委員交通費
0279 一般事務費	年	1	6,000,000	6,000,000	里鄰長健保費
0279 一般事務費	年	1	458,940	458,940	守望相助隊訓練講習費
0279 一般事務費	年	1	25,200,000	25,200,000	里基層工作經費
0279 一般事務費	里*月	42*12	45,000	22,680,000	里長事務補助費
0279 一般事務費	年	1	50,000	50,000	區政交流活動經費
0279 一般事務費	里	42	16,000	672,000	里長健康檢查費
0279 一般事務費	里	42	15,000	630,000	里長保險費
0279 一般事務費	里	42	3,840	161,280	里長聯誼活動費
0279 一般事務費	鄰	1,039	3,840	3,989,760	鄰長聯誼活動費
0279 一般事務費	人	1,638	3,840	6,289,920	守望相助隊聯誼活動費
0279 一般事務費	人	42	500	21,000	里長生日蛋糕
0279 一般事務費	年	1	51,500	51,500	大安活動中心管理費
0279 一般事務費	年	1	395,000	395,000	活動中心、客家藝文館保全費用
0279 一般事務費	年	1	150,000	150,000	活動中心、客家藝文館安檢及消防檢查申報費用
0279 一般事務費	年	1	545,000	545,000	活動中心、客家藝文館環境清潔維護及雜支費用
0279 一般事務費	年	1	35,000	35,000	原住民部落會議相關費用
0279 一般事務費	年	1	100,000	100,000	辦理原住民地方領袖原住民行政業務觀摩暨研討會
0279 一般事務費	年	1	1,600,765	1,600,765	清明掃墓、中元普渡、法會及公墓起掘後廢棄物清理相關費用
0279 一般事務費	年	1	30,000	30,000	納骨塔安檢及消防檢查申報費用

新北市樹林區公所

歲出計畫說明提要與各項費用明細表

經常門

中華民國103年度

單位：新臺幣元

分支計畫及用途別科目	單位	數量	單價	預算數	說 明
0281 房屋建築養護費	年	1	350,000	350,000	活動中心、客家藝文館修繕及維護費用
0283 設施及機械設備養護費	年	1	211,500	211,500	活動中心、客家藝文館各項機具保養及維修費用
0283 設施及機械設備養護費	年	1	185,700	185,700	公墓及納骨塔各項機具保養及維修費用
0283 設施及機械設備養護費	年	1	4,200,000	4,200,000	全區設備設施及各項維護費用
0291 國內旅費	年	1	4,000	4,000	辦理民政業務差旅費
0400 獎補助費				14,106,000	
0457 其他補助及捐助	鄰*月	1039*12	1,000	12,468,000	鄰長交通補助費
0457 其他補助及捐助	人	1,638	1,000	1,638,000	守望相助隊春安工作慰問金
310302907090103 役政及防災業務				891,000	市庫負擔891,000元。
0200 業務費				891,000	
0203 通訊費	年	1	25,000	25,000	防救災專線通訊費
0271 物品	年	1	50,000	50,000	防救災執勤人員所需裝備、器材費
0279 一般事務費	年	1	374,000	374,000	辦理各項役政業務相關費用
0279 一般事務費	年	1	40,000	40,000	防救災教育訓練相關費用
0279 一般事務費	年	1	90,000	90,000	防救災宣導活動費用
0279 一般事務費	年	1	90,000	90,000	災害應變中心運作相關費用
0279 一般事務費	年	1	100,000	100,000	辦理防災會報、防災演習相關經費
0283 設施及機械設備養護費	年	1	10,000	10,000	災害應變中心系統設備維護費
0291 國內旅費	年	1	112,000	112,000	辦理役政及防災業務差旅費
310302907090105 農漁業務				129,000	市庫負擔129,000元。
0200 業務費				129,000	
0279 一般事務費	年	1	40,000	40,000	辦理農漁畜產業務相關經費
0279 一般事務費	年	1	25,000	25,000	辦理山坡地及水土保持業務相關費用

新北市樹林區公所

歲出計畫說明提要與各項費用明細表

經常門

中華民國103年度

單位：新臺幣元

分支計畫及用途別科目	單位	數量	單價	預算數	說 明
0279 一般事務費	年	1	10,000	10,000	辦理林地違規擅(盜)伐查報相關業務經費
0279 一般事務費	年	1	50,000	50,000	土石流防災疏散避難演練宣導
0291 國內旅費	年	1	4,000	4,000	辦理農漁業務差旅費
310302907090106				1,639,000	市庫負擔1,639,000元。
水利業務					
0200 業務費				1,639,000	
0202 水電費	年	1	5,150	5,150	抽水機電費
0211 土地租金	年	1	341,850	341,850	十二股圳(分區二C工區)土地租金
0283 設施及機械設備養護費	年	1	1,292,000	1,292,000	活動抽水機組管理維護費用
310302907090107				2,400,000	市庫負擔2,400,000元。
交通業務					
0200 業務費				2,400,000	
0283 設施及機械設備養護費	年	1	2,250,000	2,250,000	8公尺以下市區道路標誌標線維護改善費用
0283 設施及機械設備養護費	年	1	150,000	150,000	巷弄名牌設置及維護經費
310302907090108				911,000	市庫負擔386,000元，其他525,000元。
觀光經濟					
0200 業務費				911,000	
0249 臨時人員酬金	年	1	525,000	525,000	臨時人員1人薪資、保險費、退職準備、年終工作獎金及加班費(板新給水廠水質水量保護區水源保育與回饋費，核定文號：桃園縣政府工商發展局102年5月23日桃商公字第1020014425號函)
0283 設施及機械設備養護費	年	1	385,000	385,000	登山步道及觀光指標維護費用
0291 國內旅費	年	1	1,000	1,000	辦理觀光經濟業務差旅費
310302907090110				15,350,000	市庫負擔14,901,500元，中央補助448,500元。
社會文化					
0200 業務費				15,350,000	
0203 通訊費	年	1	2,300	2,300	辦理各項社會救助業務電話及郵資費用
0249 臨時人員酬金	年	1	370,237	370,237	辦理第六類被保險人及其眷屬投保業務之臨時人員1人薪資、保險費、退職準備、年

新都市樹林區公所

歲出計畫說明提要與各項費用明細表

經常門

中華民國103年度

單位：新臺幣元

分支計畫及用途別科目	單位	數量	單價	預算數	說 明
					終工作獎金及加班費(衛生福利部中央健康保險署102年7月29日健保承字第1020030564號函)
0279 一般事務費	年	1	1,174,800	1,174,800	獨居老人送餐費用
0279 一般事務費	年	1	126,400	126,400	志工在職訓練、聯誼慶生活動、背心、保險、誤餐及交通費
0279 一般事務費	年	1	2,788,000	2,788,000	社教活動相關經費
0279 一般事務費	年	1	10,800,000	10,800,000	辦理里鄰活動相關經費
0279 一般事務費	年	1	78,263	78,263	辦理第六類被保險人及其眷屬投保業務之相關經費(衛生福利部中央健康保險署102年7月29日健保承字第1020030564號函)
0291 國內旅費	年	1	10,000	10,000	辦理社會文化業務差旅費
310302907090116				27,350,000	市庫負擔27,350,000元。
道路及公園業務					
0200 業務費				27,350,000	
0202 水電費	年	1	17,500,000	17,500,000	路燈、公園及綠地水電費
0231 保險費	年	1	90,000	90,000	轄內路燈各項保險費
0279 一般事務費	年	1	300,000	300,000	辦理收費式廣告欄相關費用
0279 一般事務費	年	1	6,100,000	6,100,000	公園、綠地、廣場及道路綠美化相關費用
0279 一般事務費	年	1	3,360,000	3,360,000	環保志工在職訓練、聯誼慶生活動、背心、保險、誤餐及交通費

新 北 市 樹 林 區 公 所

歲 出 計 畫 說 明 提 要 與 各 項 費 用 明 細 表

經常門

中華民國103年度

單位：新臺幣元

業務計畫及工作計畫 名稱與編號	3103029070902 區政業務-第一預備金	承辦 單位	新北市樹林區公所	預算 金額	300千元
--------------------	-----------------------------	----------	----------	----------	-------

歲 出 計 畫 說 明	<p>一、計畫內容：為準備年度中需要估列。</p> <p>二、預期成果：如期完成</p>
----------------------------	--

用途別科目	單位	數量	單價	預算數	說 明
0900 預備金				300,000	市庫負擔300,000元。
0901 第一預備金	年	1	300,000	300,000	第一預備金

新 北 市 樹 林 區 公 所

歲 出 計 畫 說 明 提 要 與 各 項 費 用 明 細 表

資本門

中華民國103年度

單位：新臺幣元

業務計畫及工作計畫 名稱與編號	3203029070901 區政業務-區政業務	承辦 單位	新北市樹林區公所	預算 金額	108,326千元
--------------------	----------------------------	----------	----------	----------	-----------

歲 出 計 畫 說 明	<p>一、計畫內容：興建辦公廳舍，改善辦公暨里鄰環境及設備。</p> <p>二、預期成果：如期完成。</p>
----------------------------	--

分支計畫及用途別科目	單位	數量	單價	預算數	說 明
區政業務-區政業務				108,326,000	市庫負擔104,801,000元，其他3,525,000元。 市庫負擔104,801,000元，其他3,525,000元。
320302907090121				108,326,000	
建築及設備				108,326,000	
0300 設備及投資				108,326,000	
0303 公共建設及設施費	式	1	3,500,000	3,500,000	水源保護區內西圳街二段沿線原有仿竹欄杆更換及新設為防撞柵欄及水源保護區周邊沿線指示牌整理維護(板新給水廠水質水量保護區水源保育與回饋費，核定文號：桃園縣政府工商發展局102年5月23日桃商公字第1020014425號函)
0303 公共建設及設施費	年	1	4,200,000	4,200,000	全區基礎工程
0303 公共建設及設施費	年	1	3,000,000	3,000,000	治山防災、農路、山區道路零星工程
0303 公共建設及設施費	年	1	21,000,000	21,000,000	公園、綠地、廣場及道路綠美化相關設施
0303 公共建設及設施費	年	1	6,000,000	6,000,000	辦理轄區路燈維護及新設
0303 公共建設及設施費	年	1	20,000,000	20,000,000	辦理轄區道路橋樑及附屬設施改善工程
0303 公共建設及設施費	年	1	30,000,000	30,000,000	辦理轄區道路路面養護及改善工程
0303 公共建設及設施費	年	1	10,000,000	10,000,000	雨水下水道及水利溝渠清淤、纜線附掛處理及其他排水維護、環境整理相關工程
0303 公共建設及設施費	年	1	4,000,000	4,000,000	木棧道油漆除鏽及其它公共設施維護工程

新北市樹林區公所

歲出計畫說明提要與各項費用明細表

資本門

中華民國103年度

單位：新臺幣元

分支計畫及用途別科目	單位	數量	單價	預算數	說 明
0303 公共建設及設施費	年	1	1,671,000	1,671,000	辦理全區公共工程
0306 資訊軟硬體設備費	台	1	25,000	25,000	購置水源保護區範圍查詢用iPad(板新給水廠水質水量保護區水源保育與回饋費，核定文號：桃園縣政府工商發展局102年5月23日桃商公字第1020014425號函)
0319 雜項設備費	年	1	4,200,000	4,200,000	全區辦公設備費
0319 雜項設備費	年	1	140,000	140,000	納骨塔、公墓各項設備
0319 雜項設備費	年	1	590,000	590,000	活動中心器材及設備經費

新北市樹林區公所

歲出用途別科目分析表

中華民國103年度

單位：新臺幣千元

計畫名稱	合計	經常支出						資本支出					
		人事費	業務費	獎補助費	債務費	預備金	小計	人事費	業務費	設備及投資	獎補助費	預備金	小計
總計	363,750	68,262	172,234	14,628		300	255,424			108,326			108,326
區政業務	363,750	68,262	172,234	14,628		300	255,424			108,326			108,326
區政業務	363,450	68,262	172,234	14,628			255,124			108,326			108,326
第一預備金	300					300	300						

新北市樹林區公所

資本支出分析表

中華民國103年度

單位：新臺幣千元

計 <u>畫</u> 名 <u>稱</u>	合 <u>計</u>	設 <u>備</u> 及 <u>投</u> 資								其 <u>他</u> 資 <u>本</u> 支 <u>出</u>
		土 <u>地</u>	房 <u>屋</u> 建 <u>築</u> 及 <u>設</u> 備	公 <u>共</u> 建 <u>設</u> 及 <u>設</u> 施	機 <u>械</u> 設 <u>備</u>	運 <u>輸</u> 設 <u>備</u>	資 <u>訊</u> 軟 <u>硬</u> 體 <u>設</u> 備	雜 <u>項</u> 設 <u>備</u>	權 <u>利</u>	
總 計	108,326			103,371			25	4,930		
區政業務	108,326			103,371			25	4,930		
區政業務	108,326			103,371			25	4,930		

新 北 市 樹 林 區 公 所

人 事 費 分 析 表

中華民國103年度

單位：新臺幣元

類別	預算員額	全年度人事費												備註		
		民意代表待遇	政務人員待遇	法定編制人員待遇	約聘僱人員待遇	技工及工友待遇	獎金	其他給與	加班值班費	退休退職給付	退休離職儲金	保險	調待準備		合計	
正式員額	76			42,617,890			10,740,523	1,216,000							59,691,562	
職員	76			42,617,890			10,740,523	1,216,000							59,691,562	
約聘僱人員	5				1,642,116		205,265	80,000				101,952	209,148		2,238,481	
工友	5					1,854,884	538,657	80,000				138,243	342,686		2,954,470	
其他人事費							180,000		3,197,487						3,377,487	
全年總計	86			42,617,890	1,642,116	1,854,884	11,664,445	1,376,000	3,197,487			666,374	5,242,804		68,262,000	

新北市樹林區公所

約聘僱人員費用分析表

中華民國103年度

單位：新臺幣元

款	項	目	節	科 目		約聘人員 (人*月)	約僱人員 (人*月)	全年度預算數	說 明 (詳列奉准文號及人數)	
				名稱及編號						
02				新北市政府主管				2,238,481	包括約聘僱人員待遇1,642,116元,年終工作獎金205,265元,休假補助80,000元,離職儲金101,952元,保險費209,148元。	
	907			3029070000 新北市樹林區公所				2,238,481		
		09		303029070900 區政業務				2,238,481		
			01	3103029070901 區政業務				2,238,481		
						1*12		406,896		約聘僱人員待遇
						3*12		959,112		約聘僱人員待遇
						1*12		276,108		約聘僱人員待遇
						1*1.5		50,862		年終工作獎金
						3*1.5		119,889		年終工作獎金
						1*1.5		34,514		年終工作獎金
						5		80,000		休假補助
						1*12		25,056		離職儲金
						3*12		59,616		離職儲金
						1*12		17,280	離職儲金	
						1*12		51,408	保險費	
						3*12		122,292	保險費	
						1*12		35,448	保險費	

新北市樹林區公所

公務車輛明細表

中華民國103年度

單位：新臺幣元

業務計畫及 工作計畫名稱	車輛 數	車輛 種類	乘客 人數 (不含 司機)	購置 年月	汽缸總 排氣量 (立方 公分)	牌照稅 (全年)	燃料使 用費 (全年)	油料費(全年)			養護費	車輛 保險費	車輛 檢驗費	備註
								數量 (公升)	單價 (元)	金額				
現有車輛														
區政業務 區政業務 一般行政	1	小客車	4	09409	1998cc	11,230	6,210	1,668	35.0	58,380	51,000	2,483	450	6573-MP
區政業務 區政業務 一般行政	1	小客車	4	10104	2400cc	11,230	6,210	1,668	35.0	58,380	21,250	2,483		4253-L3
區政業務 區政業務 一般行政	1	機車		09001	101.3cc		450	312	35.0	10,920	1,700	668		FE9-243
區政業務 區政業務 一般行政	1	機車		09101	125cc		450	312	35.0	10,920	1,700	668		LG8-438
區政業務 區政業務 一般行政	1	機車		09101	125cc		450	312	35.0	10,920	1,700	668		LG8-439
區政業務 區政業務 一般行政	1	機車		09104	150cc		600	312	35.0	10,920	1,700	668		MG2-280
區政業務 區政業務 一般行政	1	機車		09107	125cc		450	312	35.0	10,920	1,700	668		LM9-790
區政業務 區政業務 一般行政	1	機車		09204	124cc		450	312	35.0	10,920	1,700	668		NV9-865
區政業務 區政業務 一般行政	1	機車		09204	125cc		450	312	35.0	10,920	1,700	668		NV9-863
區政業務 區政業務 一般行政	1	機車		09902	126cc		600	312	35.0	10,920	1,700	668		371-GAS
區政業務 區政業務 一般行政	1	小型輕型 電動機車		09907	49cc						2,500	380		615-SFA
區政業務 區政業務 一般行政	1	小型輕型 電動機車		09907	49cc						2,500	380		613-SFA
		合計				22,460	16,320			204,120	90,850	11,070	450	

本頁空白

